いっしょに使うともっと便利！

海外旅行情報サイト
JCB PLAZA SELECT -海外おトクナビ-

JCBならではの、世界各地のおトクな優待やサービスなど、本誌に掲載されている以上の情報が盛りだくさん！

気軽に使える
JCB LINE公式アカウント

優待やおトク情報をメニューボタンから簡単検索！海外旅行の情報収集の強い味方♪

※「LINE」はLINE株式会社の商標または登録商標です。

日本語対応の海外サービス窓口
JCB PLAZA

観光情報のご案内やレストランなどのご予約、Wi-Fi無料サービス、JCBカードの紛失・盗難時のサポートなどを日本語で承るサービス窓口です。

- JCB プラザ ラウンジ
- JCB プラザ

JCB 紛失盗難受付デスク

☎（滞在国の国際電話認識番号）- 81 - 422 - 40 - 8122

海外でJCBカードの紛失・盗難にあったときは、ご連絡ください。

24時間 ／ 年中無休 ／ 日本語対応（日本着信）

※一部、各種サービスの対象とならないカードや地域があります。

最新情報は、JCB PLAZA SELECT -海外おトクナビ- でチェック！

JCB 海外 おトク　検索

世界にひとつ。あなたにひとつ。

マイガイド

シンガポール

このマイガイドは、スマートフォンからもチェックできます。
下の二次元コードをスキャンしてください。

作成日: 2026/3/30
※掲載内容は作成日時点の情報です。

優待のご利用方法

●優待希望を申し出るタイミングを確認のうえ、Merchant部分を提示し、JCBカードでお支払いになると、記載の優待サービスが受けられます。
※一部、クーポン提示不要の店舗があります。 ※一部、事前予約が必要な店舗があります。

優待の利用に関するご注意事項

●予告なく掲載内容が変更となる場合や、店舗の都合により優待サービスを変更または中止する場合もあります。●優待は、特別な記載がない限り、原則としてJCB会員おひとり様１回限りです。●お客様が優待情報を提示しなかった場合や、支払い後に提示した場合、あるいは直接値段交渉をした場合などは、優待は適用されません。●他の優待との併用はできません。●原則として、税金やレストランのサービス料などは優待の対象となりません。●優待の提供は店舗からの提供であり、株式会社ジェーシービーの提供ではありません。また、株式会社ジェーシービーは、掲載されている店舗で優待を利用された際のトラブルなどは、一切の責任を負いません。●優待サービスが受けられない場合および現地での相談は「JCBプラザ」へご連絡ください。 ●一部の店舗で、掲載している期間以降も継続して優待サービスを提供する場合があります。●「店舗公式サイト」など、他社サイトに掲載の商品・販売内容は、本優待サービスとは異なります。●株式会社ジェーシービーでは、店舗の取り扱う商品、サービス提供内容・品質、および、エステ、スパ、マッサージ、ネイルサロンなどでのトリートメントや施術によるあらゆるトラブルに関して、一切責任を負いません。

注意事項

●海外でクレジットカードをご利用の場合、本人確認ができる写真入りID（パスポートなど）の提示を求められることがあります。●一部、優待やサービスの対象とならないカードがあります。●「…」と掲載している箇所は文字切れの可能性があります。詳細はたびらばWEBサイトをご確認ください。

加盟店情報の見方

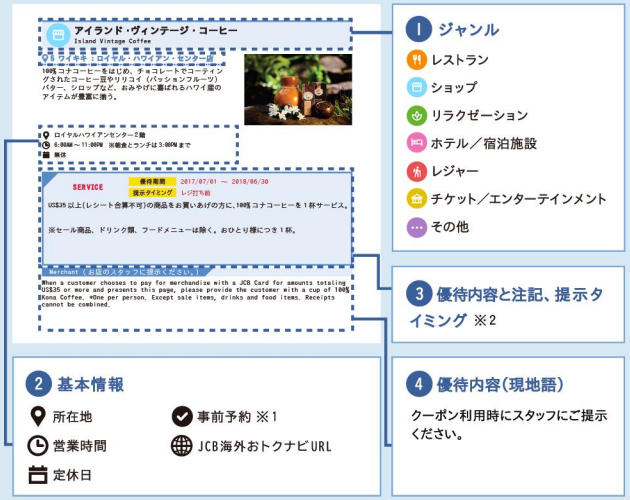

※1 事前予約が不要な場合は表示されません。予約は、入店に必要な場合と優待利用に必要な場合があります。
※2 優待がない店舗の場合は、優待情報は表示されません。

MEMO

Presented by JCB

シンガポールの加盟店

Presented by JCB

10|SCOTTS
10|スコッツ

シンガポール：

「グランド・ハイアット・シンガポール」内のカフェラウンジ。現代的でありつつ古典的な雰囲気をあわせもった店内で、ゆったりとアフタヌーンティーが楽しめる…

10 Scotts Road, Grand Hyatt Singapore, Lobby Le…
11:30AM ~ 11:00PM ＜軽食＞正午 ~ 9:30PM、＜アフタヌーンティー＞月 ~ 金・祝 …
無休
事前予約：要
https://tabilover.jcb.jp/shop_info/A-00047523-01-2507

15%OFF
対象期間 2025/07/03 ~ 2026/12/30
提示タイミング 予約時およびオーダー時、支払い時

公式サイト、メール、または電話で予約の場合、アフタヌーンティーおよび軽食（Food/Bites）メニューのご利用代金から15%引き。

※公式サイトから予約の場合、リクエスト欄に英語でJCB優待利用の申し出必須。メールから予約の場合「10scotts.sg@hyatt.com」…

Merchant（お店のスタッフに提示ください。）

Customers enjoy 15% off afternoon tea and Food/Bites menu (Monday-Sunday). *Prior reservation is required. Please email at https://www.singapore.grand.hyattrestaurants.com/10-scotts or 10scotts.sg@hyatt.com or call Tel: 6732 1234 and request JCB promotion. Applic…

Angus Steak House
アンガス・ステーキ・ハウス

シンガポール：

リラックスした雰囲気のなかで日本式の本格炭火焼ステーキが楽しめる。ステーキ以外のメニューも豊富。

Takashimaya Shopping Centre 4F. (#04-25)
＜ランチ＞11:15AM ~ 3:00PM（L.O. 2:30PM）、＜ディナー＞6:00PM ~ 1…
旧正月
https://tabilover.jcb.jp/shop_info/A-00002385-01-2507

10%OFF
対象期間 2025/07/01 ~ 2026/06/30
提示タイミング 支払い時

ご利用代金から10%引き。

※プロモーションメニュー、祝・祝前日は除く。他の優待との併用不可。

Merchant（お店のスタッフに提示ください。）

Customers enjoy 10% off the total bill. *Excluding promotional menu. Not valid on Eve of/and Public Holidays. Not available in combination with other offers.

Bar 1864
バー1864

シンガポール：

市内中心部の地下鉄（MRT）「タンジョン・パガー駅」直結、ソフィテル・シンガポール・シティセンター内にあるバー。お酒などの飲み物はもちろん、アフタヌ…

9 Wallich Street Singapore
8:00AM ~ 10:30PM、＜アフタヌーンティー＞2:00PM ~ 5:00PM
無休
事前予約：要
https://tabilover.jcb.jp/shop_info/A-00043963-01-2601

20% & 10%OFF
対象期間 2026/01/01 ~ 2026/12/31
提示タイミング 予約時・オーダー時

①アフタヌーンティーのご利用代金から20%引き。②食事および飲み物のご利用代金から10%引き。

※①飲み物は除く。①②プロモーションメニュー、セットメニュー、祝・祝前日および一部の時期は除く。JCBカード1枚につき10名様までの利用に限る…

Merchant（お店のスタッフに提示ください。）

Customers enjoy 20% off of Afternoon Tea Set menu. 10% off on total food and beverage bill * Not available in combination with other offers. Excluding promotional menu. Not applicable for set menu. Not applicable during certain periods and black-out dates apply. N…

CALI
カリ

シンガポール：

2012年に1店舗目がオープンし、現在シンガポール内の3つのホテルに店舗を展開している多国籍料理レストラン。さまざまなシーンで利用しやすいので、ホテ…

https://tabilover.jcb.jp/shop_info/A-00047060-01-2507

SERVICE
対象期間 2025/07/01 ~ 2026/06/30
提示タイミング 予約時・オーダー時

5:30PM以降にメインコースを2名様分ご注文ごとに、1名様分が無料。

※シンガポール国内の全店舗対象。各店舗の詳細は、店舗公式サイトをご確認ください。

Merchant（お店のスタッフに提示ください。）

Customers enjoy 2 dine for the price of 1 for main courses during dinner from 5:30PM onwards.

Chutney Mary Indian Fast Fo…
チャトニメアリー・インディアン・ファストフード

シンガポール：チャンギ国際空港 第2ターミナル店

本格的なインド料理が楽しめるレストラン。カジュアルでありながらも落ち着いた雰囲気の店内で、インドのスパイスを生かした料理が味わえる。ベジタリアン向け…

60 Airport Boulevard, #03-26/27, Viewing Mall S…
5:00AM ~ 11:00PM（L.O. 10:30PM）
無休
https://tabilover.jcb.jp/shop_info/A-00044541-01-2510

10%OFF
対象期間 2025/10/01 ~ 2026/09/30
提示タイミング 支払い時

ご利用代金から10%引き。

※アルコールおよびプロモーションメニューは除く。他の優待との併用不可。

Merchant（お店のスタッフに提示ください。）

Enjoy 10% off total bill. *Not valid in conjunction with other promotions. Excludes alcoholic beverages & promotion menu.

Cook & Brew
クック・アンド・ブリュー

シンガポール：

「ザ・ウェスティン・シンガポール」の33階にあるガストロバー。マリーナ湾を眺めながら、クラフトビールやワイン、カクテルなどとともに、ボリュームのある…

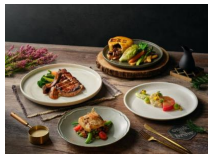

12 Marina View, Asia Square Tower 2, The Westin…
月 ~ 木 11:30AM ~ 11:00PM / 金・祝前日 11:30AM ~ 0:00AM（深夜）/ 土 …
日曜
事前予約：要
https://tabilover.jcb.jp/shop_info/A-00038074-01-2601

15%OFF
対象期間 2026/01/01 ~ 2026/12/31
提示タイミング オーダー時・支払い時

メールまたは電話で予約の場合、アラカルトメニューのご利用代金から15%引き。

※「cookandbrew.singapore@westin.com」宛に直接メール、または電話での予約が必要。大人（13歳以上）のみ対象。プ…

Merchant（お店のスタッフに提示ください。）

Customers enjoy 15% off on a la carte menu when advance reservation is made via email or phone. *Advance reservation has to be made via email at cookandbrew.singapore@westin.com or via phone at 69226948. Not available in combination with other offers, promotions …

シンガポールの加盟店

Presented by JCB

Crystal Jade GO (Changi Airp…
クリスタル・ジェイド・ゴー

シンガポール：チャンギ国際空港 第4ターミナル店

アジアで広く展開している中国料理チェーン「Crystal Jade」グループのブランドのひとつで、気軽に質の高い料理が楽しめる店。点心やチャーハンを…

10 Airport Boulevard, #02-41 Departure Transit …
6:00AM ~ 0:00AM (深夜) (L.O. 11:30PM)
無休
https://tabilover.jcb.jp/shop_info/A-00044543-01-2510

10%OFF
対象期間 2025/10/01 ~ 2026/09/30
提示タイミング 支払い時

ご利用代金から10%引き。

※アルコールおよびプロモーションメニューは除く。他の優待との併用不可。

Merchant (お店のスタッフに提示ください。)

Enjoy 10% off total bill. *Not valid in conjunction with other promotions. Excludes alcoholic beverages & promotion menu.

Crystal Jade La Mian Xiao L…
クリスタル・ジェイド・ラーメン小籠包

シンガポール：チャンギ国際空港 第1ターミナル店

アジアで広く展開している中国料理チェーン「Crystal Jade」グループのブランドのひとつで、とくに手作りの小籠包やラーメンがおすすめの店。伝統…

80 Airport Boulevard, #03-54, Departure / Trans…
6:00AM ~ 0:00AM (深夜) (L.O. 10:30PM)
無休
https://tabilover.jcb.jp/shop_info/A-00044542-01-2510

10%OFF
対象期間 2025/10/01 ~ 2026/09/30
提示タイミング 支払い時

ご利用代金から10%引き。

※アルコールおよびプロモーションメニューは除く。他の優待との併用不可。

Merchant (お店のスタッフに提示ください。)

Enjoy 10% off total bill. *Not valid in conjunction with other promotions. Excludes alcoholic beverages & promotion menu.

Dallas Restaurant & Bar (Boa…
ダラス レストラン&バー

シンガポール：ボートキー店

ボートキーにある伝統的な3階建てのショップハウス内のレストラン&バー。ハッピーアワーメニューをいつでも注文できるので、どの時間帯でもおトクにドリンク…

31 Boat Quay, Singapore 049820
日 ~ 木 11:30AM ~ 0:00AM (深夜) (フード L.O. 10:30PM) / 金・土・祝 …
無休
https://tabilover.jcb.jp/shop_info/A-00047033-01-2507

SERVICE
対象期間 2025/07/01 ~ 2026/06/30
提示タイミング オーダー時

メインコースをご注文の方に、デザートをサービス。

※テイクアウトは除く。

Merchant (お店のスタッフに提示ください。)

Customers enjoy a complimentary dessert for every main course ordered. *Valid for dine-in only.

Dolce Vita
ドルチェ・ヴィータ

シンガポール：

窓の外に広がるスタイリッシュなプールエリアを眺めながら、本格的なイタリア料理が気軽に楽しめる。

Mandarin Oriental, Singapore 5F.
< ランチ > 正午 ~ 2:30PM、< ディナー > 6:30PM ~ 10:30PM、< ブランチ > 土 正午 ~ …
無休
事前予約：要
https://tabilover.jcb.jp/shop_info/A-00008921-01-2602

15%OFF
対象期間 2026/02/01 ~ 2026/12/30
提示タイミング 予約時・支払い時

アラカルトメニューのご利用代金から15%引き。

※飲み物、プロモーションメニュー、ブランチ、セットメニュー、テイクアウトは除く。予約時にJCB優待利用の申し出必須。公式サイトから予約の場合は…

Merchant (お店のスタッフに提示ください。)

Customers enjoy 15% off the total a la carte food bill. *Excluding drinks. Not valid with other discounts, privileges, promotions, brunches, set menus, special menus, vouchers, membership privileges, VIP cards. Not valid on Eve of/and Public Holidays, and special…

embu
エンブ

シンガポール：

新鮮なシーフードをはじめ、香ばしく焼きあげる薪窯ピザ、豊富な食材のバーベキュー、インドやアジア料理、自家製デザートなど、豪華なメニューを取り揃えたビ…

Mandarin Oriental, Singapore 3F.
< 朝食 > 6:30AM ~ 10:30AM、< ランチ > 月 ~ 金 正午 ~ 2:30PM、< ブランチ > 土・日…
無休
事前予約：要
https://tabilover.jcb.jp/shop_info/A-00049612-01-2602

15%OFF
対象期間 2026/02/02 ~ 2026/12/30
提示タイミング 予約時・支払い時

ランチビュッフェおよびディナービュッフェのご利用代金から15%引き。

※月 ~ 金のみ適用。祝・祝前日は除く。飲み物、プロモーションメニュー、セットメニュー、スペシャルメニュー、テイクアウトは除く。旧正月 (2026年…

Merchant (お店のスタッフに提示ください。)

15% off total food bill (applicable for lunch buffet and dinner buffet). Applicable from Monday to Friday only. *Excluding drinks. Valid for dine-in only. Applicable for buffet lunch and buffet dinner. Valid for a maximum of 10 paying adults per reservation per t…

Hard Rock Cafe Changi Airpo…
ハードロックカフェ・チャンギ国際空港シンガポール

シンガポール：

ロックミュージックとアメリカンダイニングの融合がコンセプトのレストラン・カフェ・バー。個性的な内装に有名バンドやミュージシャンの展示品、壁掛けの楽器…

60 Airport Boulevard, unit No.02-177, Terminal …
6:00AM ~ 翌1:00AM
無休
https://tabilover.jcb.jp/shop_info/A-00042417-01-2601

15%OFF
対象期間 2026/01/01 ~ 2026/12/31
提示タイミング 支払い時

ご利用代金から15%引き。

※プロモーションメニュー、プロモーション商品は除く。他の優待との併用不可。

Merchant (お店のスタッフに提示ください。)

Customers enjoy 15% off total bill. *Not available in combination with other offers, promotions, discounts and membership program. Excluding promotional menu.

シンガポールの加盟店

Presented by JCB

Hard Rock Cafe Singapore
ハードロックカフェ・シンガポール

シンガポール：

ロックミュージックとアメリカンダイニングの融合がコンセプトのレストラン・カフェ・バー。個性的な内装に有名バンドやミュージシャンの展示品、壁掛けの楽器…
【店舗情報注記】
※定期的にライブ開催あり。ライブスケジュール等の

50 Cuscaden Road, Hpl House #02-01
11:00AM ~ 10:00PM
無休
https://tabilover.jcb.jp/shop_info/A-00042421-01-2601

15%OFF
対象期間 2026/01/01 ~ 2026/12/31
提示タイミング 支払い時

ご利用代金から15%引き。

※プロモーションメニュー、プロモーション商品は除く。祝・祝前日、ライブを含むイベント開催日は除く。時期によっては適用不可。他の優待との併用不可。

Merchant（お店のスタッフに提示ください。）
Customers enjoy 15% off total bill. *Not available in combination with other offers, promotions, discounts and membership program. Excluding promotional menu. Not applicable on eve of and public holidays, during private functions, parties or events. Subjected to …

Hillman Restaurant
ヒルマン・レストラン

シンガポール：

シンガポールの名物料理「ペーパーチキン」の名店。ペーパーチキンは、紹興酒やオイスターソースをベースにして作られたタレに漬けこんだ鶏肉を紙に包んで焼き…

135 Kitchener Road
<ランチ>11:45AM ~ 2:00PM（L.O. 1:30PM）、<ディナー>5:45PM ~ 1…
旧正月
https://tabilover.jcb.jp/shop_info/A-00002325-01-2507

10%OFF
対象期間 2025/07/01 ~ 2027/06/30
提示タイミング オーダー時・支払い時

食事のご利用代金から10%引き。

※プロモーションメニュー、飲み物、祝・祝前日は除く。他の優待との併用不可。

Merchant（お店のスタッフに提示ください。）
Customers enjoy 10% off food menu. *Offer is not valid in conjunction with any other promotions, drink, discounts and offers. Not valid on eve of/and public holidays.

Jade
ジェイド

シンガポール：

1928年に建てられた歴史的建造物である「フラトン・ホテル・シンガポール」の中国料理レストラン。ヒスイのようなパステル調のインテリアが美しい。天井が…
【店舗情報注記】
※予約に関するお問い合わせは、直接レストランへ電

1 Fullerton Square, The Fullerton Hotel Singapo…
<ランチ>月 ~ 金 11:30AM ~ 3:00PM / 土・日・祝 11:30AM ~ 1:00PM、1:…
無休
事前予約：要
https://tabilover.jcb.jp/shop_info/A-00036017-01-2507

15%OFF
対象期間 2025/07/01 ~ 2026/06/30
提示タイミング 予約時

メールで予約された場合、アラカルトメニューのご利用代金から15%引き。または、セットメニューを4名様分ご注文ごとに、1名様分が無料。

※「dining-rsvp@fullertonhotels.com」宛に直接メールでの申し込みが必要（英語）。JCB優待利用の申し出必須。オン…

Merchant（お店のスタッフに提示ください。）
Customers enjoy 15% off of a la carte menu.(Monday~Friday Lunch & Monday to Sunday Dinner only). 4 dine for the price of 3 for Set menu. *Not available in combination with other offers. Excluding promotional menu. Excluding drinks. Not applicable during certain p…

Kwee Zeen
クウィー・ジーン

シンガポール：

5ッ星ホテル「ソフィテル・シンガポール・セントーサ」内にあるインターナショナル料理レストラン。オープンキッチンで開放的な店内では、アジア・西洋料理、…

2 Bukit Manis Road Sentosa Singapore
7:00AM ~ 10:00PM <シーフードフェスト・ウィークエンド・ビュッフェ>金・土 6:0…
無休
事前予約：要
https://tabilover.jcb.jp/shop_info/A-00041555-01-2601

20%OFF
対象期間 2026/01/01 ~ 2026/12/31
提示タイミング 予約時・入店時

公式サイトから予約の場合、朝食（アラカルトメニュー）、シーフードフェスト・ウィークエンド・ビュッフェ（金・土）、ソフィテル・セントーサ・サンデー・ブランチ（日曜）、アラカルトメニューのご利用代金から20%引き。

※公式サイトの「Book the experience」ボタンから予約のうえ、お問い合わせ先画面のコメント欄に「JCB Card Specia…

Merchant（お店のスタッフに提示ください。）
Customers enjoy 20% off of Breakfast A La Carte, A La Carte food menu, SeafoodFest Weekend Buffet (Fri & Sat) and Sofitel Sentosa Sunday Brunch. *Not available in combination with other offers. Excluding promotional menu. Excluding drinks. Not applicable during c…

LeBar
ル・バー

シンガポール：

5ッ星ホテル「ソフィテル・シンガポール・セントーサ」内にあるバーでアフタヌーンティーを提供。開放的な空間でゆったりとした時間を過ごせる。

2 Bukit Manis Road Sentosa Singapore
正午 ~ 0:00AM（深夜）、<アフタヌーンティー>1:00PM ~ 5:00PM
無休
事前予約：要
https://tabilover.jcb.jp/shop_info/A-00041559-01-2601

20%OFF
対象期間 2026/01/01 ~ 2026/12/31
提示タイミング 予約時・入店時

公式サイトから予約の場合、アフタヌーンティー、バー・バイツ（軽食メニュー）のご利用代金から20%引き。

※公式サイトの「Book now」ボタンから予約のうえ、お問い合わせ先画面のコメント欄に「JCB Card Special Offer」の入力…

Merchant（お店のスタッフに提示ください。）
Customers enjoy 20% off of afternoon tea menu and Bar Bites menu. *Not available in combination with other offers. Not applicable during certain periods such as Valentine's Day, Easter weekend, Mother's Day, Father's Day, Singapore Grand Prix Season, Thanksgiving…

Lei Garden Restaurant
レイガーデン・レストラン

シンガポール：

シーフードや飲茶、北京ダックがおいしいと評判の広東料理店。

【店舗情報注記】
※半ズボン・ノースリーブ・スリッパ履きは不可。

Chijmes Block E (#01-24)
<ランチ>月 ~ 金 11:30AM ~ 3:00PM（L.O. 2:00PM）/ 土 11:30AM ~ …
旧正月
事前予約：要
https://tabilover.jcb.jp/shop_info/A-00002342-01-2601

SPECIAL MENU
対象期間 2026/01/01 ~ 2026/12/31
提示タイミング 予約時・オーダー時

S$80（ランチ）、S$150（ランチ・ディナー）、S$180（ランチ・ディナー）のJCBスペシャルメニュー。

※お茶・水を含む飲み物は別料金。2名様から適用。時期によっては適用不可。個室利用時はS$180スペシャルメニューのみ注文可。スペシャルメニュー…

Merchant（お店のスタッフに提示ください。）
Customers enjoy special menu. *Minimum 2 diners required. Drinks and Beverages are not included. "Private Room Lunch/Dinner Menu" available for customers using private room only. Not available in combination with other offers. Reservation to be made at least one …

シンガポールの加盟店

Presented by JCB

LILYAN
莉々庵

シンガポール：

「ラッフルズ・プレイス駅」や「テロックアヤ駅」から徒歩圏内でアクセスの良いレストラン。本格的な十割蕎麦のほか、お酒と相性の良い創作タパスなどが楽しめ…
【店舗情報注記】
※予約時間に15分以上遅れると自動的にキャンセル…

38 Circular Rd., Singapore 049394
11:30AM ~ 2:30PM、5:30PM ~ 11:00PM
日曜 ※祝日の営業状況は店舗にお問い合わせください。
https://tabilover.jcb.jp/shop_info/A-00047047-01-2507

20%OFF
対象期間 2025/07/01 ~ 2026/06/30
提示タイミング オーダー時

ご利用代金から20%引き。

※他の優待との併用不可。

Merchant（お店のスタッフに提示ください。）
Customers enjoy 20% off all menu. *Not available in combination with other offers.

Lobby Lounge
ロビー・ラウンジ

シンガポール：

「ザ・ウェスティン・シンガポール」の32階にあるラウンジで、アフタヌーンティーが楽しめる。飲み物はノンアルコールはもちろん、ビール、ワイン、オリジナ…

12 Marina View, Asia Square Tower 2, The Westin…
10:00AM ~ 0:00AM（深夜）、＜アフタヌーンティー（2部制）＞月 ~ 金 正午 ~ 2:00P…
無休
事前予約：要
https://tabilover.jcb.jp/shop_info/A-00038076-01-2601

50%OFF
対象期間 2026/01/01 ~ 2026/12/31
提示タイミング オーダー時・支払い時

メールまたは電話で予約の場合、アフタヌーンティーを2名様分ご注文ごとに、1名様分が50%引き。

※「lobbylounge.singapore@westin.com」宛に直接メール、または電話で24時間前までに予約が必要。大人（13歳以上…

Merchant（お店のスタッフに提示ください。）
Every second customer enjoys 50% off the afternoon tea, when 24-hour advance reservation is made via email or phone. *Advance reservation has to be made via email at lobbylounge.singapore@westin.com or via phone at 69226988. Not available in combination with othe…

MO BAR
MOバー

シンガポールの街並みを眺めながら、バーカウンターを中心にした洗練された空間で、特製のカクテルやバラエティーに富んだおつまみが楽しめる。

Mandarin Oriental, Singapore 3F.
日 ~ 木 5:00PM ~ 0:00AM（深夜）/ 金・土 5:00PM ~ 翌1:00AM ※祝日は曜日…
無休
事前予約：要
https://tabilover.jcb.jp/shop_info/A-00006985-01-2602

15%OFF
対象期間 2026/02/01 ~ 2026/12/30
提示タイミング 予約時・支払い時

アラカルトメニューのご利用代金から15%引き。

※飲み物、プロモーションメニュー、セットメニュー、テイクアウトは除く。予約時にJCB優待利用の申し出必須。公式サイトから予約の場合は、備考欄に…

Merchant（お店のスタッフに提示ください。）
Customers enjoy 15% off the total a la carte food bill. *Excluding drinks. Not valid with other discounts, privileges, promotions, set menus, special menus, vouchers, membership privileges, VIP cards. Not valid on Eve of/and Public Holidays and special occasions …

Palm Beach Seafood
パーム・ビーチ・シーフード

シンガポール：

マリーナ・ベイ・サンズを目前にのぞむ、マーライオンのすぐ側にある名店。すばらしいロケーションのなかでシンガポール名物のチリクラブを堪能できる。目と舌…
【店舗情報注記】
※スペシャルメニューをご希望の際は、必ず予約数を

One Fullerton 1F. (#01-09)
＜ランチ＞正午 ~ 2:30PM、＜ディナー＞5:30PM ~ 10:30PM
無休
事前予約：要
https://tabilover.jcb.jp/shop_info/A-00003585-01-2507

SPECIAL MENU
対象期間 2025/07/01 ~ 2026/06/30
提示タイミング 予約時・オーダー時

S$98（税・サービス料込）のスペシャルメニュー。

※2名様から適用。時期によっては適用不可。スペシャルメニューに含まれるお茶以外の飲み物は別料金。予約時間に15分以上遅れると自動的にキャンセル…

Merchant（お店のスタッフに提示ください。）
Customers enjoy special menu for reservations. *Minimum 2 diners required. Not applicable during certain periods. Excluding drinks from ala-carte menu. Reservation will be held for 15 mins.

Racines
ラシーヌ

シンガポール：

市内中心部の地下鉄（MRT）「タンジョン・パガー駅」直結、ソフィテル・シンガポール・シティセンター内にあるレストラン。天井が高く開放的でスタイリッシ…
【店舗情報注記】
※予約推奨。

9 Wallich Street Singapore
＜朝食＞6:30AM ~ 10:30AM、＜ランチ＞日 ~ 金・祝 正午 ~ 3:00PM、＜ブランチ＞土…
無休
https://tabilover.jcb.jp/shop_info/A-00043962-01-2601

30%OFF
対象期間 2026/01/01 ~ 2026/12/31
提示タイミング 予約時・オーダー時

①アラカルトメニューのご利用代金から30%引き。②土曜日のブランチ「The Ultimate Racines Buffet Brunch」を2名様分ご注文ごとに、1名様分が無料。

※①プロモーションメニュー、セットメニューは除く。①②祝・祝前日および一部の時期は除く。飲み物は除く。JCBカード1枚につき10名様までの利用…

Merchant（お店のスタッフに提示ください。）
Customers enjoy 30% off of a la carte food menu and 1 for 1 The Ultimate Racines Buffet Brunch. *Not available in combination with other offers. Excluding promotional menu. Excluding drinks. Not applicable for set menu. Not applicable during certain periods and b…

Rumah Bebe
ルマー・ビビ

シンガポール：

青を基調としたプラナカン様式の美しい外観がSNS映えすると評判のレストラン。店内で伝統的なプラナカン料理が楽しめる。

113 East Coast Road, Singapore 428803
11:00AM ~ 5:30PM
月曜,火曜,水曜,祝日
事前予約：要
https://tabilover.jcb.jp/shop_info/A-00036471-01-2507

SERVICE
対象期間 2025/07/01 ~ 2026/06/30
提示タイミング オーダー時

S$80以上（税・サービス料別）ご利用の方に、フレッシュレモングラス・ジンジャーティー（S$3.50相当）を1杯サービス。

※レシート合算不可。

Merchant（お店のスタッフに提示ください。）
Customers receive a cup of fresh lemongrass & ginger tea (Usual Price S$3.50++) with a minimum spend of S$80 in single receipt (excluding tax and service charge).

シンガポールの加盟店

Presented by JCB

Seasonal Tastes
シーズナル・テイスト

シンガポール：

「ザ・ウェスティン・シンガポール」の32階にあるレストラン。ガーデンシティーのパノラマを眺めながら、世界各国の伝統料理やシンガポールの人気料理などを…
【店舗情報注記】
※2026年5月16日（土）~8月31日（月）は…

12 Marina View, Asia Square Tower 2, The Westin…
<朝食ビュッフェ>6:30AM~11:00AM、<ランチビュッフェ>正午~2:30PM、<ディ…
無休
事前予約：要　https://tabilover.jcb.jp/shop_info/A-00038077-01-2601

50%OFF
対象期間 2026/01/01~2026/12/31
提示タイミング オーダー時・支払い時

①【改修工事前（1/1~5/15）】ランチビュッフェを2名様分ご注文ごとに、1名様分が50%引き。ディナービュッフェを2名様分ご注文ごとに、1名様分が無料。　②【改修工事中（5/16~8/31）】セミビュッフェランチを2名様分ご注文ごとに、1名様分が…

※「seasonaltastes.singapore@westin.com」宛に直接メール、または電話での予約が必要。プロモーションメニューお…

Merchant（お店のスタッフに提示ください。）
Customers enjoy the following offers when advance reservation is made via email or phone. Before Renovation (1 Jan-15 May) Lunch Buffet: Every second diner 50% off. Dinner Buffet: 1-for-1. During Renovation (16 May-31 Aug) Semi-buffet Lunch: Every second diner 50…

Shima Restaurant
しまレストラン

シンガポール：

「グッドウッド・パーク・ホテル」内にある日本食レストラン。本格的な鉄板焼や寿司が味わえるほか、日本酒などのお酒も楽しめる。

22 Scotts Road, Goodwood Park Hotel
<ランチ>月~金 正午~2:30PM（L.O. 2:00PM）、<ディナー>6:00PM~10…
無休
事前予約：要　https://tabilover.jcb.jp/shop_info/A-00037832-01-2601

10%OFF
対象期間 2026/01/01~2026/12/31
提示タイミング 支払い時

アラカルトメニュー、おまかせセット、安楽和牛焼肉コースセットのご利用代金から10%引き。

※おまかせセットおよび安楽和牛焼肉コースセットは2名様から適用。安楽和牛焼肉コースセットは火~日のみ提供。プロモーションメニューおよび飲み物は…

Merchant（お店のスタッフに提示ください。）
Customers enjoy 10% off on a la carte menu / Omakase set menu / Anraku Wagyu Yakiniku course sets . *Omakase set & Anraku Wagyu Yakiniku course sets Minimum 2 diners required. Not available in combination with other offer. Excluding promotional menu. Not valid on…

The Cliff
ザ・クリフ

シンガポール：

5ッ星ホテル「ソフィテル・シンガポール・セントーサ」内にある本格イタリア料理レストラン。テラス席もあり、夕方にはサンセットを眺めながらお酒や食事が楽…

2 Bukit Manis Road Sentosa Singapore
<ランチ>正午~3:00PM、<サンセット・アペリティーボ（食前酒）>5:00PM~7:00P…
無休
事前予約：要　https://tabilover.jcb.jp/shop_info/A-00041557-01-2601

20%OFF
対象期間 2026/01/01~2026/12/31
提示タイミング 予約時・入店時

公式サイトから予約の場合、アラカルトメニューのご利用代金から20%引き。

※公式サイトの「Book the experience」ボタンから予約のうえ、お問い合わせ先画面のコメント欄に「JCB Card Specia…

Merchant（お店のスタッフに提示ください。）
Customers enjoy 20% off of a la carte food menu. *Not available in combination with other offers. Excluding promotional menu. Excluding drinks. Not applicable during certain periods such as Valentine's Day, Easter weekend, Mother's Day, Father's Day, Singapore Gr…

The Courtyard
ザ・コートヤード

シンガポール：

1928年に建てられた歴史的建造物である「フラトン・ホテル・シンガポール」でアフタヌーンティーが楽しめる。予約時に伝えれば、菜食主義、ヴィーガン、グ…
【店舗情報注記】
※予約に関するお問い合わせは、直接レストランへ電

1 Fullerton Square, The Fullerton Hotel Singapo…
<アフタヌーンティー>月~木 2:30PM~5:30PM / 金~日・祝 1部：正午~2:30PM…
無休
事前予約：要　https://tabilover.jcb.jp/shop_info/A-00036019-01-2507

SERVICE
対象期間 2025/07/01~2026/06/30
提示タイミング 予約時

メールで予約をされた場合、「アフタヌーンティー」を4名様分ご注文ごとに、1名様分が無料。

※「dining-rsvp@fullertonhotels.com」宛に直接メールでの申し込みが必要（英語）。JCB優待利用の申し出必須。オン…

Merchant（お店のスタッフに提示ください。）
Customers enjoy 4 dine for the price of 3 for Afternoon tea. *Not available in combination with other offers. Excluding promotional menu. Excluding drinks (afternoon tea includes one-time serving of afternoon tea items, and a cup of TWG tea or Bacha coffe). Not a…

The Landing Point
ザ・ランディングポイント

シンガポール：

ウォーターフロントの「フラトン・ベイ・ホテル・シンガポール」内でアフタヌーンティーが楽しめる。マリーナ湾のパノラマを眺めながら、セイボリーやスイーツ…
【店舗情報注記】
※予約に関するお問い合わせは、直接レストランへ電

80 Collyer Quay Singapore, The Fullerton Bay Ho…
10:00AM~10:00PM <アフタヌーンティー>1部：正午~2:30PM、2部：3:30…
無休
事前予約：要　https://tabilover.jcb.jp/shop_info/A-00037840-01-2507

SERVICE
対象期間 2025/07/01~2026/06/30
提示タイミング 予約時

メールで予約をされた場合、「アフタヌーンティー」を4名様分ご注文ごとに、1名様分が無料。

※「dining-rsvp@fullertonhotels.com」宛に直接メールでの申し込みが必要（英語）。JCB優待利用の申し出必須。オン…

Merchant（お店のスタッフに提示ください。）
Customers enjoy 4 dine for the price of 3 for Afternoon Tea. *Not available in combination with other offers. Excluding promotional menu. Excluding drinks. Not applicable during certain periods such as Singapore Grand Prix weekend, Thanksgiving, Valentine's Day, …

THE MANDARIN CAKE SHOP
ザ マンダリン ケーキショップ

シンガポール：

職人技が光る絶品スイーツを取り揃えたペストリーブティック（パン・ケーキ・焼き菓子などの専門店）。地元のスタイルを取り入れたケーキ等が楽しめる。明るい…

Mandarin Oriental, Singapore 1F.
8:00AM~7:00PM、<アフタヌーンティー>1:00PM~5:00PM ※祝日は曜日に準…
無休
事前予約：要　https://tabilover.jcb.jp/shop_info/A-00049626-01-2602

15%OFF
対象期間 2026/02/01~2026/12/30
提示タイミング 予約時・支払い時

アラカルトメニューおよびアフタヌーンティーのご利用代金から15%引き。

※飲み物、プロモーションメニュー、セットメニュー、 スペシャルメニュー、テイクアウト、販売商品は除く。祝・祝前日、バレンタインデー、母の日、父…

Merchant（お店のスタッフに提示ください。）
Customers enjoy 15% off the total a la carte food order and afternoon tea bill. *Excluding drinks. Not valid for retail items. Not valid with other discounts, privileges, promotions, set menus, special menus, vouchers, membership privileges, VIP cards. Not valid …

シンガポールの加盟店

Presented by JCB

The Ritz Lounge
ザ・リッツ・ラウンジ

シンガポール：

「ザ・リッツ・カールトン・ミレニア・シンガポール」内のラウンジ。英国らしいモダンな5段トレーのアフタヌーンティーと、ノンアルコールのシャンパンを提供…

The Ritz-Carlton, Millenia Singapore Level 3
日～木 8:00AM～0:00AM（深夜）／金・土 8:00AM～翌1:00AM、＜アフタヌー…
無休
事前予約：要
https://tabilover.jcb.jp/shop_info/A-00002357-01-2601

10%OFF
対象期間 2026/01/01～2026/12/31
提示タイミング 予約時およびオーダー時、支払い時

メールまたは電話で予約の場合、アフタヌーンティーのご利用代金から10%引き。

※「rc.sinrz.restaurantreservations@ritzcarlton.com」宛に直接メール、または電話での予約が必要。…

Merchant（お店のスタッフに提示ください。）
Customers enjoy 10% off afternoon tea when advance reservation is made via email or phone. *Advance reservation has to be made via email at rc.sinrz.restaurantreservations@ritzcarlton.com or via phone at 64345288. Excluding promotional menu. Cannot be combined wi…

Town Restaurant
タウンレストラン

シンガポール：

1928年に建てられた歴史的建造物である「フラトン・ホテル・シンガポール」のインターナショナル料理レストラン。シンガポール料理をはじめ、世界各地のメ…
【店舗情報注記】
※予約に関するお問い合わせは、直接レストランへ電

1 Fullerton Square, The Fullerton Hotel Singapo…
6:30AM～10:30PM ＜ディナービュッフェ＞火～土 6:30PM～10:00PM
無休
事前予約：要
https://tabilover.jcb.jp/shop_info/A-00036018-01-2507

SERVICE
対象期間 2025/07/01～2026/06/30
提示タイミング 予約時

メールで予約をされた場合、「ディナービュッフェ」を4名様分ご注文ごとに、1名様分が無料。

※「dining-rsvp@fullertonhotels.com」宛に直接メールでの申し込みが必要（英語）。JCB優待利用の申し出必須。オン…

Merchant（お店のスタッフに提示ください。）
Customers enjoy 4 dine for the price of 3 for Dinner Buffet from Tuesday to Saturday. *Not available in combination with other offers. Excluding promotional menu. Excluding drinks. Not applicable during certain periods. Not applicable on eve of and public holiday…

True Blue Cuisine
トゥルー・ブルー

シンガポール：

ブラナカンの調度品が飾られた店内で料理が楽しめる。民族衣装を着たスタッフが料理を運んでくれるので、旅行気分が高まるのも魅力。

47/49 Armenian Street
＜ランチ＞11:30AM～2:30PM、＜ディナー＞5:30PM～9:30PM
旧正月,日曜,祝日
https://tabilover.jcb.jp/shop_info/A-00009011-01-2507

SERVICE
対象期間 2025/07/01～2026/06/30
提示タイミング 予約時・オーダー時

メインディッシュをご注文の方に、デザート（チェンドル）をサービス。

※メインディッシュ1品につきひとつ。テイクアウトは除く。

Merchant（お店のスタッフに提示ください。）
Customers enjoy a complimentary dessert(Chendol) for every main dish ordered. *Valid for dine-in only.

Ya Kun Kaya Toast
ヤクンカヤトースト

シンガポール：

カヤジャム（ココナッツ、卵、砂糖、パンダンリーフから作られた東南アジアでは定番のジャム）をたっぷり塗ったカヤトーストが楽しめる老舗のカフェ。バターや…

https://tabilover.jcb.jp/shop_info/A-00038082-01-2601

SERVICE
対象期間 2026/01/01～2026/12/31
提示タイミング オーダー時・支払い時

「バリュー・セット・ミール」の飲み物をLサイズに無料アップグレード。

※コンデンスミルク入りホットコーヒー（コピ）およびコンデンスミルク入りホットティー（テェ）のみ対象。コピ・オ（ミルクなし、砂糖入り）、コピ・シ…

Merchant（お店のスタッフに提示ください。）
Customer enjoy free upsize of Hot Coffee or Hot Tea to Large Size for purchase of any Value Set Meal. *Not available in combination with other offers. Excluding promotional menu. Not applicable for Coffee-O, Tea-O, Coffee-C & Tea-C. *Limited to 1 upsize for order…

Airalo
エラロ

シンガポール：

eSIM（デジタルSIMカード）のオンラインストア。200以上の国と地域に対応するデジタルデータパックをダウンロードしてインストールすると、訪問先に…

https://tabilover.jcb.jp/shop_info/A-00044020-01-2507

10% or 15%OFF
対象期間 2025/07/01～2026/06/30
提示タイミング 提示不要

公式サイトまたは公式アプリでeSIMを購入の際、プロモーションコードを入力のうえ、JCBカードで支払うと、初回利用時は15%引き（プロモーションコード【JCB15】）。2回目以降は10%引き（プロモーションコード【JCB10】）。

※値引額は最大US$100。次のいずれかの理由により、注文をキャンセルまたは変更、優待利用の取り消しとなる場合あり。①指定期間内に優待が利用さ…

Merchant（お店のスタッフに提示ください。）
Customers enjoy 15% off for new Airalo or 10% 0ff for existing Airalo customers on eSIMs. *The maximum discount value is US$100. - The promotion cannot be combined or used alongside any other promotion. - The discount can only be used via the Airalo app and www.a…

Bacha Coffee
バシャ・コーヒー

シンガポール：

厳選されたアラビカ種のコーヒー豆を数多く取り揃えているコーヒー豆専門店。

https://tabilover.jcb.jp/shop_info/A-00018049-01-2601

S$20OFF
対象期間 2026/01/01～2026/12/31
提示タイミング レジ打ち前

商品をS$200以上（税込）ご購入の場合、ご利用代金からS$20引き。

※バシャ・コーヒー ブティックでの商品購入のみ対象。カフェ利用分は除く。一部対象外の商品あり。セール期間およびセール商品は除く。JCBカード1…

Merchant（お店のスタッフに提示ください。）
Customers to receive S$20 off with a minimum spend of S$200(including tax). *Available only at the ION Orchard, Marina Bay Sands, Raffles City, Republic Plaza outlets. The promotion only applies to retail spend at the valid Bacha Coffee Boutiques, dining is not i…

シンガポールの加盟店

Presented by JCB

Far East Fine Arts
ファー・イースト・ファイン・アーツ（通称：チョーさんの…

シンガポール：

シンガポールの風景がプリントされたマグカップやエコバッグ、アジア雑貨などを取り揃えている。リーズナブルな価格も多く、おみやげにもぴったり。

Lucky Plaza 3F. (#03-50)
正午 ~ 4:00PM
日曜,旧正月
https://tabilover.jcb.jp/shop_info/A-00043547-01-2507

PRESENT
対象期間 2025/07/01 ~ 2026/06/30
提示タイミング レジ打ち前

S$100以上（税込・レシート合算不可）ご購入の方に、巾着（S$5相当）を進呈。

※おひとり様につきひとつ。プレゼントの内容は在庫状況により変更となる場合あり。

Merchant（お店のスタッフに提示ください。）

Customers receive a complimentary pouch (worth S$5) with a minimum spend of S$100 in single receipt. *Limited to one gift per customer. Gift varies according to stock availability.

Grand Bazaar
グランド・バザール

シンガポール：

アラブ・ストリートのサルタン・モスク近くにある、トルコ雑貨専門店。伝統工芸品である陶器やモザイクランプのほか、アクセサリー、ドライハーブなど幅広い商…

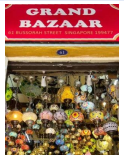

61 Bussorah Street, Singapore 199477
月 11:00AM ~ 9:00PM / 火・木 ~ 日・祝 11:00AM ~ 10:00PM / 水 11:0…
一部の祝日 ハリラヤハジ
https://tabilover.jcb.jp/shop_info/A-00036051-01-2507

10%OFF
対象期間 2025/07/01 ~ 2027/06/30
提示タイミング レジ打ち前

ご利用代金から10%引き。

※一部の商品、セール商品は除く。他の優待との併用不可。

Merchant（お店のスタッフに提示ください。）

Customers enjoy 10% off. *Offer is not valid in conjunction with any other offers. Excluding certain items and sale periods and items.

Jamal Kazura Aromatics (Nort…
ジャマル・カズラ・アロマティクス

シンガポール：ノースブリッジ店

香水と香水ボトルの専門店。オイル香水はアルコール不使用で肌に優しいのが特長。手作りの美しいガラス香水瓶が店内に並んでおり、アラブ・ストリートならでは…

728 North Bridge Road, Singapore 198696
9:30AM ~ 6:00PM
日曜 ハリラヤプアサ、ハリラヤハジ
https://tabilover.jcb.jp/shop_info/A-00044580-01-2410

PRESENT
対象期間 2024/10/01 ~ 2027/12/31
提示タイミング レジ打ち前

S$50以上ご購入の方に、香水（2ml）を進呈。

※レシート合算不可。プレゼントの内容は在庫状況により変更となる場合あり。他の優待との併用不可。

Merchant（お店のスタッフに提示ください。）

Complimentary perfume (2ml) with min spend of S$50 in a single receipt. *Not valid in conjunction with other offers. Subjected to availability and alternate gift will be given if out of stock. Receipts cannot be combined.

Jamal Kazura Aromatics (21 B…
ジャマル・カズラ・アロマティクス

シンガポール：21 ブッソーラストリート店

香水と香水ボトルの専門店。オイル香水はアルコール不使用で肌に優しいのが特長。手作りの美しいガラス香水瓶が店内に並んでおり、アラブ・ストリートならでは…

21 Bussorah Street, Singapore 199445
9:30AM ~ 6:00PM
ハリラヤプアサ、ハリラヤハジ
https://tabilover.jcb.jp/shop_info/A-00044603-01-2410

PRESENT
対象期間 2024/10/01 ~ 2027/12/31
提示タイミング レジ打ち前

S$50以上ご購入の方に、香水（2ml）を進呈。

※レシート合算不可。プレゼントの内容は在庫状況により変更となる場合あり。他の優待との併用不可。

Merchant（お店のスタッフに提示ください。）

Complimentary perfume (2ml) with min spend of S$50 in a single receipt. *Not valid in conjunction with other offers. Subjected to availability and alternate gift will be given if out of stock. Receipts cannot be combined.

Jamal Kazura Aromatics (39 B…
ジャマル・カズラ・アロマティクス

シンガポール：39 ブッソーラストリート店

香水と香水ボトルの専門店。オイル香水はアルコール不使用で肌に優しいのが特長。手作りの美しいガラス香水瓶が店内に並んでおり、アラブ・ストリートならでは…

39 Bussorah Street, Singapore 199457
9:30AM ~ 6:00PM
ハリラヤプアサ、ハリラヤハジ
https://tabilover.jcb.jp/shop_info/A-00044604-01-2410

PRESENT
対象期間 2024/10/01 ~ 2027/12/31
提示タイミング レジ打ち前

S$50以上ご購入の方に、香水（2ml）を進呈。

※レシート合算不可。プレゼントの内容は在庫状況により変更となる場合あり。他の優待との併用不可。

Merchant（お店のスタッフに提示ください。）

Complimentary perfume (2ml) with min spend of S$50 in a single receipt. *Not valid in conjunction with other offers. Subjected to availability and alternate gift will be given if out of stock. Receipts cannot be combined.

KELE
可楽

シンガポール：

バターの香りが漂う生地とパイナップルが絶妙なバランスのパイナップルタルトが看板商品。フレーバーは伝統的なオリジナルに加えて8種類あり、おみやげにも自…

https://tabilover.jcb.jp/shop_info/A-00042354-01-2601

15%OFF
対象期間 2026/01/01 ~ 2026/12/31
提示タイミング レジ打ち前

ブラナカン・スーベニアボックス（6個入り）またはスカイライン・スーベニアボックス（12個入り）をご購入の場合、ご利用代金から15%引き。さらに、S$60以上（税込・レシート合算不可）ご購入の方に、ラッキーパック（トラディショナル・パイナップルタルト）…

※シンガポール国内全店舗対象。各店舗の詳細は、店舗公式サイトをご確認ください。他の優待との併用不可。

Merchant（お店のスタッフに提示ください。）

15% off 6pc Peranakan or/ and 12 pc Skyline Souvenir Box and receive 1 Free Lucky Pack for orders with minimum spending of S$60 (including GST) in a single receipt (Limited to one gift per receipt). *Not available in combination with other ongoing promotions, dis…

シンガポールの加盟店

Presented by JCB

Mustafa Centre
ムスタファ・センター

シンガポール：

リトル・インディアにある大型ショッピングモール。食料品から日用品、おみやげまで幅広い品揃えがうれしい。24時間営業で時間を気にせず買い物できるので、…

145 Syed Alwi Road, Singapore 207704
＜ムスタファ・センター＞24時間、＜ムスタファ・カフェ＞7:00AM ~ 11:30PM ※施設の…
無休
https://tabilover.jcb.jp/shop_info/A-00049744-01-2603

SERVICE
対象期間 2026/03/01 ~ 2027/02/28
提示タイミング EXIT2（第2出口）外に併設の「ムスタファ・カフェ」入店時およびオーダー時に、本ページとシ…

商品をS$50以上（税別・レシート合算不可）ご購入の方に、併設のムスタファ・カフェでホットミルクティー（S$1.50相当）を1杯サービス。

※ホットミルクティー以外への変更は不可。1会計につき1回のみ適用。ムスタファ・カフェは現金のみ対応。

Merchant（お店のスタッフに提示ください。）
Customers to receive a complimentary hot milk tea (S$1.50 in value) with any S$50 spend (excluding GST) in a single receipt in store. *Valid for redemption of hot milk tea (S$1.50) only. Limited to one redemption per receipt. Only cash payment is accepted for any…

Rurubu Gift Shop（JTB Lounge）
るるぶ ギフト・ショップ

シンガポール：JTBラウンジ店

JTBラウンジ内にあるギフトショップ。シンガポールならではの、ちょっとユニークで気の利いた品揃えが魅力。

7 Raffles Boulevard, Pan Pacific Singapore 2F.
9:30AM ~ 6:00PM
土曜,日曜,祝日
https://tabilover.jcb.jp/shop_info/A-00034464-01-2507

10%OFF
対象期間 2025/07/01 ~ 2026/06/30
提示タイミング レジ打ち前

S$50以上（税込、レシート合算不可）ご購入の場合、ご利用代金から10%引き。

※他の優待との併用不可。

Merchant（お店のスタッフに提示ください。）
Customers enjoy 10% off with a minimum spending of S$50 in single receipt. *Offer is not valid in conjunction with any other offers.

Tea Chapter
ティー・チャプター

シンガポール：

由緒ある中国茶館。2・3階では本場の中国の慣習に従った中国茶セッションが楽しめる。1階は茶器や茶葉の販売をしているのでおみやげ探しにぴったり。

9A Neil Road
＜ショップ＞日 ~ 木 10:30AM ~ 9:00PM / 金・土 10:30AM ~ 10:30PM ＜テ…
旧正月
https://tabilover.jcb.jp/shop_info/A-00002380-01-2507

10%OFF
対象期間 2025/07/01 ~ 2026/06/30
提示タイミング 支払い時

ショップおよびティーハウスのご利用代金から10%引き。

※＜ショップ＞セール期間中およびセール商品は除く。※他の優待との併用不可。

Merchant（お店のスタッフに提示ください。）
Customers enjoy 10% off at teahouse and retail shop. *Excluding sales periods and sales items. Not valid in conjunction with any other offers.

The 1872 Clipper Tea Co.
1872 クリッパー・ティー

シンガポール：

1872年創業のシンガポールの老舗紅茶専門店。雄大なクリッパー船をモチーフにしたブルーのロゴが印象的。最高品質の紅茶からユニークなフレーバーティーま…

https://tabilover.jcb.jp/shop_info/A-00047327-01-2601

SERVICE
対象期間 2026/01/01 ~ 2026/12/31
提示タイミング オーダー時・レジ打ち前

S$80以上（税別・レシート合算不可）ご購入の方に、飲み物（S$8未満）を1杯サービス。

※ラッフルズ・ホテルのティー商品、一部の商品は除く。一部の時期は除く。JCBカード1枚につき1日1回限り。オンラインショップは対象外。他の優待…

Merchant（お店のスタッフに提示ください。）
Customers to receive a complimentary tea beverage (below S$8 in value) of choice with any S$80 spend (excluding GST) in a single receipt in store, on 1872 Clipper Tea products only. *Available only at the ION Orchard, IOI Central Boulevard, and Jewel Changi Airpo…

TWG Tea
TWGティー

シンガポール：

シンガポールを代表するティーブランド。高品質な茶葉を世界中から取り寄せていて、上品な味が楽しめる。パッケージや容器がおしゃれなので、おみやげとしても…

https://tabilover.jcb.jp/shop_info/A-00002388-01-2507

PRESENT
対象期間 2025/07/01 ~ 2026/06/30
提示タイミング レジ打ち前

S$180以上（税込・レシート合算不可）ご利用の方に、マカロン1箱 / 6個入り（S$15相当）、再利用可能なコットン・ティーフィルター（S$7相当）を進呈。

※店内飲食、一部の商品・時期は除く。テイクアウトも対象。カフェの併設・テイクアウトの有無は店舗によって異なる。おひとり様1日1回限り。当日の在…

Merchant（お店のスタッフに提示ください。）
Complimentary box of 6 macarons (U.P. S$15) and Reusable cotton tea filter (U.P. S$7) with a minimum spend of S$180. *Limited to one gift per customer per day. Valid while stocks last. Excluding certain items and sales periods. Minimum spend is applicable to reta…

footworks（International Bui…
フットワークス

シンガポール：インターナショナル・ビルディング店

清潔で明るい店内でマッサージが受けられると、地元の有名人にも人気の店。丁寧なトリートメントが好評。

International Building 1F. (#01-04/05/06)
10:00AM ~ 10:00PM（最終受付 9:00PM）
旧正月
事前予約：要
https://tabilover.jcb.jp/shop_info/A-00002369-01-2507

20%OFF
対象期間 2025/07/01 ~ 2026/06/30
提示タイミング 予約時・入店時

ご利用代金から20%引き。

※他の優待との併用不可。

Merchant（お店のスタッフに提示ください。）
Customers enjoy 20% off. *Offer is not valid in conjunction with any other promotions, discounts and offers.

シンガポールの加盟店

Presented by JCB

Heavenly Spa by Westin
ヘブンリー・スパ・バイ・ウェスティン

シンガポール：

「ザ・ウェスティン・シンガポール」の35階にあるスパ。マッサージからボディー・フェイシャルケアまで幅広い施術メニューを提供。身体の疲れをいやせるほか…

12 Marina View, Asia Square Tower 2, Singapore …
10:00AM ~ 10:00PM
無休
事前予約：要
https://tabilover.jcb.jp/shop_info/A-00049522-01-2601

50%OFF
対象期間 2026/01/01 ~ 2026/12/31
提示タイミング 予約時および入店時、レジ打ち前

公式サイト（https://ap.globalspa.marriott.com/sinwi/8128081/offering/8414200）または電話で予約の場合、90分以上のトリートメントまたはマッサージのご利用代金から50%引き。

※エクスペリエンス・シャワー、ジャグジー、アロマテラピー・スチームバス、インナー・リラクゼーション・ラウンジの利用を含む。公式サイトから予約の…

Merchant（お店のスタッフに提示ください。）

Enjoy 50% off 90-min and above treatments/massages. *Advance reservation is required. Advance reservation has to be made via phone or online: Online: https://ap.globalspa.marriott.com/sinwi/8128081/offering/8414200 Tel: 6922 6977 *Not valid in conjunction with o…

J's Salon（Grand Copthorne W…
J's サロン

シンガポール：グランド・コプソーン・ウオーターフロント店

経験豊かなセラピストがパーソナル・トリートメントを提供。心と体をリラックスできる。

392 Havelock Road, Grand Copthorne Waterfront H…
10:00AM ~ 10:00PM
無休
事前予約：要
https://tabilover.jcb.jp/shop_info/A-00002350-01-2510

20%OFF
対象期間 2025/10/02 ~ 2026/06/30
提示タイミング 予約時・入店時

【1】アラカルト・スパ・トリートメントのご利用代金から20%引き。または【2】5種類のJCBスペシャルメニュー。

※パッケージトリートメントは除く。

Merchant（お店のスタッフに提示ください。）

Customers enjoy 20% off a-la-carte spa treatments, or special menu. *Excluding Package treatment.

Kenko Wellness
ケンコー ウェルネス

シンガポール：

1991年創業のマッサージ店。徹底したトレーニングを受けたマッサージ師による質の高い施術が受けられる。

【店舗情報注記】
※予約推奨。

https://tabilover.jcb.jp/shop_info/A-00045066-01-2511

10%OFF
対象期間 2025/11/01 ~ 2026/10/31
提示タイミング 予約時 および オーダー時

アラカルト・トリートメントのご利用代金から10%引き。さらに、全身マッサージをご予約の場合、マッサージオイルをプレミアム・ラベンダーオイルに無料アップグレード。

※他の優待との併用不可。

Merchant（お店のスタッフに提示ください。）

Customers enjoy 10% off on all ala carte services and provide a free upgrade "Premium Lavender Oil" for full body massage. *Not available in combination with other offers.

Salon 360°
サロン360°

シンガポール：

シンガポールの名所「マリーナ・ベイ・サンズ」にあるヘアサロン。ここならではの髪と頭皮のトリートメントがおすすめ。

The Shoppes at Marina Bay Sands B1F. (B1-02/03/…
10:00AM ~ 10:00PM
無休
事前予約：要
https://tabilover.jcb.jp/shop_info/A-00002352-01-2510

20%OFF
対象期間 2025/10/02 ~ 2026/06/30
提示タイミング 予約時・入店時

【1】アラカルト・スパ・トリートメントのご利用代金から20%引き。または【2】2種類のJCBスペシャルメニュー。

※パッケージトリートメントは除く。

Merchant（お店のスタッフに提示ください。）

Customers enjoy 20% off a-la-carte spa treatments, or special menu. *Excluding Package treatment.

The Fullerton Spa
フラトン・スパ

シンガポール：

1928年に建てられた歴史的建造物の「フラトン・ホテル・シンガポール」内にあるスパ。パラベンフリーでナチュラルな、イギリスのESPAをプロダクト…

(1M Floor) 1 Fullerton Square, The Fullerton Ho…
10:00AM ~ 10:00PM
無休
事前予約：要
https://tabilover.jcb.jp/shop_info/A-00037841-01-2507

20%OFF
対象期間 2025/07/01 ~ 2026/06/30
提示タイミング 予約時

月~木の10:00AM~5:00PMにアラカルトのトリートメントメニューをご利用の場合、ご利用代金から20%引き。

※電話または「thefullertonspa@fullertonhotels.com」宛に、直接メールでの申し込みが必要（英語）。JCB優待利…

Merchant（お店のスタッフに提示ください。）

Customers enjoy 20% off for A La Carte Treatments Monday to Thursday 10:00AM ~ 5:00PM. *Not available in combination with other offers. Excluding promotional services. Not applicable during certain periods such as Singapore Grand Prix weekend, Valentine's Day, East…

Transpa
トランスパ

シンガポール：

チャンギ国際空港の第2ターミナル内にある、マッサージやヘアケア、ネイルケアなどのサービスを提供するサロン。搭乗までの空き時間や乗り継ぎの待ち時間など…

60 Airport Boulevard, #03-177, Departure / Tran…
10:00AM ~ 10:00PM（最終受付 9:00PM）
無休
https://tabilover.jcb.jp/shop_info/A-00044540-01-2510

10%OFF
対象期間 2025/10/01 ~ 2026/09/30
提示タイミング 入店時・レジ打ち前

ご利用代金から10%引き。

※他の優待との併用不可。

Merchant（お店のスタッフに提示ください。）

Enjoy 10% off total bill. *Not valid in conjunction with other promotions.

シンガポールの加盟店

Presented by JCB

Capri by Fraser, China Squa…
カプリ バイ フレイザー・チャイナスクエア

シンガポール：

MRT「チャイナタウン駅」の徒歩圏内にある、便利な立地のホテルレジデンス。金融街やチャイナタウンも近いため、観光地やレストランが充実しているのも魅力。
【店舗情報注記】
※施設の利用規約について詳しくはこちら（http…

181 South Bridge Road, Singapore 058743
24時間
無休
事前予約：要
https://tabilover.jcb.jp/shop_info/A-00036697-01-2601

10%OFF
対象期間 2026/01/01 ~ 2026/12/31
提示タイミング 提示不要 ※公式サイトで予約の際、プロモーションコードを入力してください。

ホテル公式サイトから予約の際、Promo Code欄にプロモーションコード【JCBFH】を入力のうえJCBカードでお支払いになると、全ルームタイプのベストフレキシブルレートから10%引き。

※ホテル公式サイトからの予約のみ適用。プロモーションコード入力後、JCB優待対象の宿泊プラン名が「EXCLUSIVE DISCOUNT FOR…

Merchant（お店のスタッフに提示ください。）
Customers enjoy 10% off on Best Flexible Rate for all room types, room only. *Book with 'JCB FH' promotion code on https://www.frasershospitality.com/en/singapore/capri-by-fraser-china-square/, and guarantee booking & payment with JCB Card only. Online pre-payment…

Park Regis by Prince Singap…
パークレジス バイ プリンス・シンガポール

シンガポール：

モダンなデザインの客室が落ち着く、ビジネスエリアの中心地にあるホテル。チャイナタウンやレストラン、エンターテインメント施設が揃うエリアへのアクセスが…
【店舗情報注記】
※施設の利用規約について詳しくはこちら（http…

23 Merchant Road, Singapore 058268
24時間
無休
事前予約：要
https://tabilover.jcb.jp/shop_info/A-00044711-01-2511

15%OFF
対象期間 2025/11/01 ~ 2026/10/31
提示タイミング 提示不要 ※ホテル公式予約サイトのキャンペーンコード欄に【JCBPR】が入力されていることを確…

ホテル公式予約サイト（https://www.parkregisbyprincesingapore.com/hotel-offers-and-packages/jcb/）から予約のうえJCBカードでお支払いになると、全ルームタイプのベストフレキシブル…

※ホテル公式予約サイトからの予約のみ適用。優待期間中の新規予約および宿泊利用のみ適用。サービスチャージ、税金などは別途加算。ホテルの都合により…

Merchant（お店のスタッフに提示ください。）
Customers enjoy 15% off on Best Flexible Rate for all room types. *1. All JCB cards are eligible for this Promotion. 2. JCB Cardmembers must make a reservation, redeem the offer and stay at a hotel by 31/10/2025. 3.The Promotion is valid for new reservations made…

Gardens by the Bay
ガーデンズ・バイ・ザ・ベイ

シンガポール：

世界のさまざまな国・地域から多種多様な植物を集めた、総面積約101ヘクタールの広大な敷地の植物園。快適に植物を観察できる大きな2つのドーム「フラワー…

【店舗情報注記】
※再入場は不可。入場には、園内の入口またはその他

18 Marina Gardens Drive, Singapore 018953
9:00AM ~ 9:00PM ※施設の都合により予告なく変更となる場合あり。各施設の最終入園時間…
無休 ※施設の都合により予告なく変更となる場合あり。
https://tabilover.jcb.jp/shop_info/A-00047054-01-2601

SPECIAL PRICE
対象期間 2026/01/01 ~ 2026/10/28
提示タイミング レジ打ち前

現地チケットカウンターで旅行者料金（non-Singapore resident）の「フラワードーム＋クラウドフォレスト feat. ジュラシックワールド＋スーパーツリー展望台」パッケージチケットをご購入の場合、次の特別価格で利用可能。【大人（13歳…

※購入当日のみ使用可能。料金はすべて税込。3歳未満は無料。シニア料金（60歳以上）、オンライン購入分、特別イベント日は対象外。JCBカード1枚…

Merchant（お店のスタッフに提示ください。）
Non-Singapore residents enjoy special discount for Flower Dome + Cloud Forest featuring Jurassic World + Supertree Observatory for Published Rate for Standard/ non-Singapore resident. Adult (13 years old and above) & Child (3~12 years old) tickets, standard price…

Jewel Changi Airport
ジュエル・チャンギ・エアポート

シンガポール：

チャンギ国際空港 ターミナル1隣接の複合施設。世界一の高さを誇る人工滝のほか、人気のアトラクションが盛りだくさん。巨大すべり台、バウンシングネット、…

78 Airport Boulevard, Singapore 819666
10:00AM ~ 9:30PM ※各アトラクションの営業時間は公式サイトをご確認ください。最終入…
無休
https://tabilover.jcb.jp/shop_info/A-00044918-01-2511

25% or 20%OFF
対象期間 2025/11/01 ~ 2026/10/31
提示タイミング レジ打ち前

1階または5階のコンシェルジュ・チケットカウンターで、①アトラクションチケットをご購入の場合、ご利用代金から25%引き。②バンドルセットチケット（「Bundle Deal 1」・「Bundle Deal 2」）をご購入の場合、ご利用代金から20%引き。

※①キャノピー・パーク、ジュエルラシック・クエスト、チャンギ・エクスペリエンス・スタジオは除く。①②チケットに記載の日付・時間のみ有効。チケッ…

Merchant（お店のスタッフに提示ください。）
Customers enjoy 25% off Standard Individual attraction tickets (excludes Canopy Park, Jewel-rassic Quest & Changi Experience Studio) or 20% off Bundle Deal 1 and 2 when purchased on site from Changi Airport Level 1 or Level 5 Concierge/ ticketing counter. *Not val…

Mount Faber Leisure（Sentosa）
マウント・フェーバー・レジャー

シンガポール：セントーサ島

1974年初運行のマウント・フェーバー・ピークとセントーサ島を結ぶ「シンガポール・ケーブルカー」をはじめ、多彩なアトラクションを楽しめる。セントラル…
【店舗情報注記】
＜ケーブルカー・スカイパス（往復）＞2025年1…

109 Mount Faber Rd., Singapore 099203
＜チケットカウンター＞8:45AM ~ 8:00PM（マウント・フェーバー駅 / ハーバーフロント…
無休
https://tabilover.jcb.jp/shop_info/A-00047786-01-2510

15%OFF
対象期間 2025/10/01 ~ 2026/03/31
提示タイミング レジ打ち前

現地「シンガポール・ケーブルカー」のチケットカウンターで「ケーブルカー・スカイパス（往復）」、「ケーブルカー・スカイパス プレミアム（往復）」、「スカイオーブ キャビン（往復）」、「セントーサ島バスツアー」、「ウィングス・オブ・タイム・花火シンフォニ…

※1回のJCBカード決済で、対象アトラクションひとつにつき6枚まで購入可能。JCBカード決済（お支払い）回数の制限なし。通常料金のチケットのみ…

Merchant（お店のスタッフに提示ください。）
Customers enjoy 15% off attraction tickets (Cable Car Sky Pass (Round Trip)/ Cable Car SkyPass Premium (Round Trip)/ SkyOrb Cabin (Round Trip)/ Sentosa Island Bus Tour/ Wings of Time Fireworks Symphony (Standard Seat) / SkyHelix Sentosa / DinoVenture). *Not avail…

Ambassador Transit Lounge
アンバサダー・トランジット・ラウンジ

シンガポール：

チャンギ国際空港の第2・3ターミナル内にある旅行者向けラウンジ。フライトを待つ間に利用できるビジネスセンターやシャワーなどの施設があり、快適な滞在が…

24時間 ※優待対象全店舗共通。
無休 ※優待対象全店舗共通。
https://tabilover.jcb.jp/shop_info/A-00044539-01-2510

10%OFF
対象期間 2025/10/01 ~ 2026/09/30
提示タイミング レジ打ち前

ご利用代金から10%引き。

※アルコールおよびプロモーションメニューは除く。他の優待との併用不可。※シンガポール国内の全店舗対象。各店舗の詳細は、店舗公式サイトをご確認く…

Merchant（お店のスタッフに提示ください。）
Enjoy 10% off total bill. *Offer is not valid in conjunction with other promotions. Excludes alcoholic beverages & promotion menu.

シンガポールの加盟店

Presented by JCB

MY BUS

JTB 日本語定期観光 マイバス

シンガポール：

内容にこだわった充実のツアーの数々は、日本語ガイド付き。はじめての海外旅行でも、安心して観光できるのが魅力。

7 Raffles Boulevard, Pan Pacific Singapore 2F.
9:30AM ~ 6:30PM
無休
事前予約：要
https://tabilover.jcb.jp/shop_info/A-00036529-01-2507

10%OFF

対象期間	2025/07/01 ~ 2026/06/30
提示タイミング	予約時

JTBラウンジ（マイバスデスク）を通してご予約の場合、定期観光コース「おすすめ日帰りプラン」が10%引き。

※一部のツアーは除く。予約時にJCB優待利用のむね申し出必須。

Merchant（お店のスタッフに提示ください。）

Please provide a special 10% discount to a customer who made a reservation through JTB Lounge (My Bus Desk) and payment with a JCB Card. *Excluding some tours. Not available in combination with other offers.