いっしょに使うともっと便利！

海外旅行情報サイト
JCB PLAZA SELECT -海外おトクナビ-

JCBならではの、世界各地のおトクな優待やサービスなど、本誌に掲載されている以上の情報が盛りだくさん！

気軽に使える
JCB LINE公式アカウント

優待やおトク情報をメニューボタンから簡単検索！海外旅行の情報収集の強い味方♪

※「LINE」はLINEヤフー株式会社の商標または登録商標です。

日本語対応の海外サービス窓口
JCB PLAZA

観光情報のご案内やレストランなどのご予約、Wi-Fi無料サービス、JCBカードの紛失・盗難時のサポートなどを日本語で承るサービス窓口です。

- JCB プラザ ラウンジ
- JCB プラザ

JCB 紛失盗難受付デスク

☎（滞在国の国際電話認識番号）- 81 - 422 - 40 - 8122

海外でJCBカードの紛失・盗難にあったときは、ご連絡ください。

24時間 ／ 年中無休 ／ 日本語対応（日本着信）

※一部、各種サービスの対象とならないカードや地域があります。

最新情報は、JCB PLAZA SELECT -海外おトクナビ- でチェック！

JCB 海外 おトク　検索

世界にひとつ。あなたにひとつ。

マイガイド

スイス / オーストリア

このマイガイドは、スマートフォンからもチェックできます。
下の二次元コードをスキャンしてください。

作成日: 2026/10/14
※掲載内容は作成日時点の情報です。

優待のご利用方法

●優待希望を申し出るタイミングを確認のうえ、Merchant部分を提示し、JCBカードでお支払いになると、記載の優待サービスが受けられます。
※一部、クーポン提示不要の店舗があります。 ※一部、事前予約が必要な店舗があります。

優待の利用に関するご注意事項

●予告なく掲載内容が変更となる場合や、店舗の都合により優待サービスを変更または中止する場合もあります。●優待は、特別な記載がない限り、原則としてJCB会員おひとり様１回限りです。●お客様が優待情報を提示しなかった場合や、支払い後に提示した場合、あるいは直接値段交渉をした場合などは、優待は適用されません。●他の優待との併用はできません。●原則として、税金やレストランのサービス料などは優待の対象となりません。●優待の提供は店舗からの提供であり、株式会社ジェーシービーの提供ではありません。また、株式会社ジェーシービーは、掲載されている店舗で優待を利用された際のトラブルなどは、一切の責任を負いません。●優待サービスが受けられない場合および現地での相談は「JCBプラザ」へご連絡ください。 ●一部の店舗で、掲載している期間以降も継続して優待サービスを提供する場合があります。●「店舗公式サイト」など、他社サイトに掲載の商品・販売内容は、本優待サービスとは異なります。●株式会社ジェーシービーでは、店舗の取り扱う商品、サービス提供内容・品質、および、エステ、スパ、マッサージ、ネイルサロンなどでのトリートメントや施術によるあらゆるトラブルに関して、一切責任を負いません。

注意事項

●海外でクレジットカードをご利用の場合、本人確認ができる写真入りID（パスポートなど）の提示を求められることがあります。●一部、優待やサービスの対象とならないカードがあります。●「…」と掲載している箇所は文字切れの可能性があります。詳細はたびらばWEBサイトをご確認ください。

加盟店情報の見方

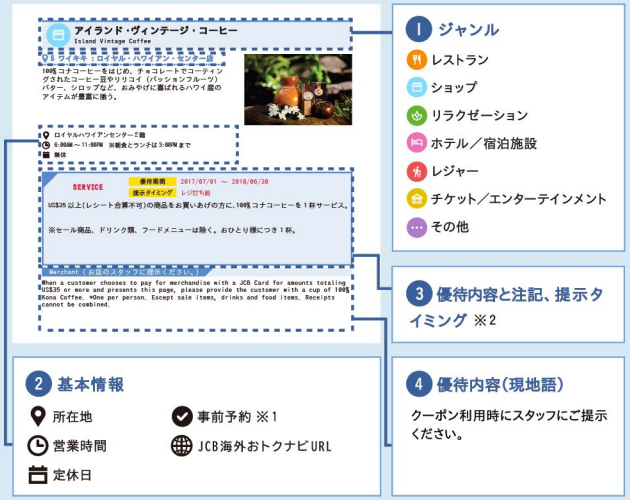

※1 事前予約が不要な場合は表示されません。予約は、入店に必要な場合と優待利用に必要な場合があります。
※2 優待がない店舗の場合は、優待情報は表示されません。

MEMO

Presented by JCB

スイスの加盟店

Presented by JCB

Grand Bazar Brunner
グランドバザール・ブルンナー

グリンデルワルト：

1930年のオープン以来、3代にわたり営業を続けている店。広い店内にはオーナーが厳選したスイスやEU製のライフスタイル用品、衣料品、おもちゃなど、お…

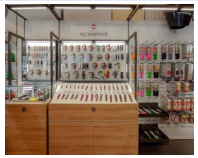

Dorfstrasse 115, 3818 Grindelwald, Switzerland
9:00AM ~ 6:30PM
無休
https://tabilover.jcb.jp/shop_info/A-00043179-01-2603

10%OFF
対象期間 2026/03/11 ~ 2027/03/01
提示タイミング レジ打ち前

ご利用代金から10%引き。

※定価商品のみ適用。他の特典との併用不可。

Merchant（お店のスタッフに提示ください。）

10% off on regular priced item by showing your JCB Card when you pay.

Vogts Corner AG Watch
フォークツ・コーナー AG ウォッチ

グリンデルワルト：

スイスを代表する山岳リゾート・グリンデルワルトにある老舗時計専門店。1983年創業の家族経営ブティックで、人気のスイスブランド（Tissot、Ham…

Dorfstrasse 111, 3818 Grindelwald, Switzerland
9:00AM ~ 7:00PM
無休
https://tabilover.jcb.jp/shop_info/A-00050686-01-2608

10%OFF
対象期間 2026/08/01 ~ 2027/08/01
提示タイミング レジ打ち前

ご利用代金から10%引き。

Merchant（お店のスタッフに提示ください。）

Customer paying with their JCB Card are eligible for an exclusive 10 per cent discount at Vogts Corner.

Fuchs Bakery
フックス・ベーカリー

ツェルマット：

1965年に創業した、2代続く地元の老舗ベーカリー。手作りのパンやペストリー、チョコレート菓子などを販売している。伝統の品々が並ぶなかでも、マウンテ…

7:00AM ~ 7:00PM ※特典対象全店舗共通。
https://tabilover.jcb.jp/shop_info/A-00047053-01-2605

PRESENT
対象期間 2026/05/15 ~ 2027/05/01
提示タイミング レジ打ち前

商品をご購入の方に、マッターホルン型のチョコレートを進呈。

※他の特典との併用不可。※ツェルマット市内の全店舗対象。各店舗の詳細は、店舗公式サイトをご確認ください。

Merchant（お店のスタッフに提示ください。）

When customer paying by JCB Card customer to receive a special gift (Matterhörnli as a special sweets taster).

Teddy's Souvenir-Shop AG
テディーズ・スーベニアショップ

チューリッヒ：

幅広い品揃えで、ギフトやおみやげ購入にぴったりのショップ。スイスならではのユニークな商品が並んでおり、旅の思い出や贈り物を楽しく選ぶことができる。

Limmatquai 34, 8001 Zürich, Switzerland
10:00AM ~ 8:00PM
無休
https://tabilover.jcb.jp/shop_info/A-00046989-01-2604

PRESENT
対象期間 2026/04/01 ~ 2027/04/01
提示タイミング レジ打ち前

商品をご購入の方に、プレゼントを進呈。

Merchant（お店のスタッフに提示ください。）

A surprise gift for the JCB customers if paying by JCB Card.

GetYourGuide
ゲットユアガイド

その他（スイス）：

人気スポットから穴場の名所までの観光地、ガイド付きツアーなどさまざまな国・地域の20万以上の幅広いオプショナルツアー商品を提供。提示金額以上の予約手…
【店舗情報注記】
※一部の商品は予約手数料・追加費用が発生する場合

事前予約：要
https://tabilover.jcb.jp/shop_info/A-00046162-01-2605

10%OFF
対象期間 2026/05/01 ~ 2027/05/01
提示タイミング 提示不要

JCB会員専用ページ（https://www.getyourguide.jp/?partner_id=0QOT6BC&cmp=homepage）からご予約の場合、ご利用代金から10%引き。

※一部の時期は除く。他の特典との併用不可。

Merchant（お店のスタッフに提示ください。）

10% off all bookings. Your discount will be automatically added at the checkout! *Can not be combined with other offer. Not applicable in some periods.

SIXT
シクスト

その他（スイス）：

快適なドライブの提供と親切なカスタマーサービスがうれしいレンタカー店。レンタル窓口は主要空港や市街地にあり便利。一般的な車種からプレミアムブランドま…

事前予約：要
https://tabilover.jcb.jp/shop_info/A-00045955-01-2602

最大15%OFF
対象期間 2026/02/03 ~ 2027/02/02
提示タイミング 提示不要

予約サイト（https://www.sixt.com/jcb）からレンタカーを予約のうえJCBカードでお支払いの場合、レンタル代金から最大15%引き。

※一部の時期は除く。レンタル日割料金のみ適用。予約サイトの表示価格は特典適用後の料金です。税金、手数料、追加料金、追加オプション（保護パッケー…

Merchant（お店のスタッフに提示ください。）

JCB Cardholders receive a discount of up to 15% on all online bookings made via the SIXT JCB landing page. Customers must complete payment at the time of reservation to redeem the offer. This offer applies only to the daily base rate. All taxes, fees, surcharges,…

スイスの加盟店

Presented by JCB

Transatel SAS
トランザテル

その他（スイス）：
NTTグループに属するフランスの通信事業者が提供するグローバルeSIM通信サービス「Ubigi」。スイス渡航時に、豊富でおトクなデータプランでデータ…

https://tabilover.jcb.jp/shop_info/A-00050735-01-2604

15%OFF

対象期間 2026/04/24～2027/12/31

提示タイミング 提示不要 ※eSIMストア「Ubigi」ページから購入の際、「PROMO CODE」欄にプロモ…

eSIMストア「Ubigi」ページ（https://cellulardata.ubigi.com/ja/plans-and-coverage/ubigi-esim-data-plans/?one-off=on&destination=che&annu…

※月額プランは対象外。おひとり様1回のみ適用。本サービスの初回利用者のみ対象。データプランの有効期限は購入から半年以内。データ通信は渡航後に開…

Merchant（お店のスタッフに提示ください。）

15% discount on all one-time and annual data plans with the promo code. *Monthly plans are not included. Offer valid for one-time use only.

TRANSFEERO
トランスフィーロ

その他（スイス）：
スケジュールに合わせてオンラインで簡単に予約・手配できるプライベート送迎サービス。プロのドライバーによるていねいで安心な対応で、移動のストレスから解…

事前予約：要

https://tabilover.jcb.jp/shop_info/A-00050531-01-2605

8%OFF

対象期間 2026/05/01～2027/05/30

提示タイミング 提示不要 ※公式サイトから予約の際、「Coupon」欄にプロモーションコード【JCBTRAVE…

ご利用代金から8%引き。

※回数制限なし。他の特典との併用不可。

Merchant（お店のスタッフに提示ください。）

Please provide a special 8% discount when customers enter the coupon code “JCBTRAVEL” during purchase on the official website (https://www.transfeero.com/en/).

MEMO

Presented by JCB

オーストリアの加盟店

Presented by JCB

s'Müllerbeisl
ミュラーバイスル

ウィーン：

約250席の店内でウィーン料理を楽しめるほか、オーストリアのワインも豊富に取り揃えている。

【店舗情報注記】
※料金目安：おひとり様 EUR17.90 ~ （飲み…

Seilerstätte 15, 1010 Wien
11:00AM ~ 10:30PM ※店舗の都合や情勢により予告なく変更となる場合あり。
無休
事前予約：要
https://tabilover.jcb.jp/shop_info/A-00001241-01-2603

SERVICE
対象期間 2026/03/11 ~ 2027/02/28
提示タイミング オーダー時

メインディッシュをご注文の方に、デザートをサービス。

※おひとり様につきひとつ。他の特典との併用不可。

Merchant（お店のスタッフに提示ください。）
A surprise dessert all the customer who ordered a main dish.

Zum Leupold
ツム・ロイポルド

ウィーン：

家族で経営している1952年創業の伝統的なレストラン。オリジナルグヤーシュスープ、ザッハトルテなどの本格オーストリア料理や、オーストリアのビールやワ…

Schottengasse 7, 1010 Wien, Austria
3:00PM ~ 0:00AM（深夜）
無休
https://tabilover.jcb.jp/shop_info/A-00043774-01-2601

SERVICE
対象期間 2026/01/01 ~ 2027/01/01
提示タイミング 入店時・オーダー時

合計EUR100以上ご注文の方に、ザッハトルテ（チョコレートケーキ）をひとつサービス。

※1テーブルにつきひとつ。

Merchant（お店のスタッフに提示ください。）
Complementary slice of Sachertorte for orders over EUR100.

Zum Weissen Rauchfangkehrer
ツム・ヴァイセン・ラオホファングゲーラー

ウィーン：

伝統的なオーストリア料理や自家製スイーツが堪能できるレストラン。地元の農場から仕入れた、質の高い食材を使用している。店内からはシュテファン大聖堂が望…

Weihburggasse 4, 1010 Wien, Austria
正午 ~ 0:00AM（深夜）
祝日
https://tabilover.jcb.jp/shop_info/A-00047034-01-2605

PRESENT
対象期間 2026/05/07 ~ 2027/05/01
提示タイミング 支払い時

おひとり様につきEUR70以上ご注文の方に、かぼちゃの種または自家製マーマレードジャムを進呈。

※在庫限りのため、ご希望の品が進呈不可または終了となる場合あり。他の特典との併用不可。

Merchant（お店のスタッフに提示ください。）
Free gift with a minimum spend of 70 euros per guest. Option 1: One pack of pumpkin seeds OR Option 2: one jar of homemade marmalade. Option 1 or 2 up to availability. *Cannot to be used with other offers. Only apply if customer paying by JCB Card.

茶の間
Cha No Ma

ウィーン：

ウィーン市内の中心部にある日本茶専門店。抹茶や煎茶と一緒に手作りのおにぎりや和菓子をイートインスペースで楽しめる。季節限定のスイーツやドリンクもおす…

Faulmanngasse 5, 1040 Wien, Austria
11:00AM ~ 6:00PM
日曜,祝日
https://tabilover.jcb.jp/shop_info/A-00043649-01-2603

PRESENT
対象期間 2026/03/11 ~ 2027/03/01
提示タイミング レジ打ち前

商品をご購入の方に、小さなお菓子をひとつ進呈。

Merchant（お店のスタッフに提示ください。）
Customer paying with JCB Card will receive a delicious small snack.

Leschanz – Wiener Schokolad…
レシャンツ

ウィーン：

ウィーン中心地にある1994年創業のチョコレート専門店。1844年に創業したボタン店の建物をそのまま使用し、2004年にショップをオープン。歴史を感…

Freisingergasse 1, 1010 Vienna, Austria
10:00AM ~ 6:00PM
日曜,12/24,イースター,クリスマス
https://tabilover.jcb.jp/shop_info/A-00042929-01-2603

3%OFF
対象期間 2026/03/11 ~ 2027/03/01
提示タイミング レジ打ち前

EUR10以上ご購入の場合、ご利用代金から3%引き。

※他の特典との併用不可。

Merchant（お店のスタッフに提示ください。）
3% off for purchases of EUR10 or more. *Can not be combined with other offers.

日本屋
Nippon-Ya Japanmarkt

ウィーン：

1974年創業のウィーン市内中心部・ナッシュマルクトのほど近くにある日本食品専門店。日本の食卓にかかせない食材の他に、食器や雑貨なども取り揃えている。

Faulmanngasse 5, 1040 Wien, Austria
10:00AM ~ 6:00PM
祝日,日曜
https://tabilover.jcb.jp/shop_info/A-00043650-01-2603

PRESENT
対象期間 2026/03/11 ~ 2027/03/01
提示タイミング レジ打ち前

商品をご購入の方に、プレゼントを進呈。

Merchant（お店のスタッフに提示ください。）
A special present if you pay with your JCB Card.

オーストリアの加盟店

Presented by JCB

R. Horn's Wien
R. ホーンズ ウィーン

ウィーン：

デザイナーが経営している、ハンドメードの上質なウィーン製革製品の店。カラフルな色彩のハンドバッグだけでなく、紳士用の書類かばんから財布、小物まで、デ…

Bräunerstrasse 7, 1010 Vienna
【プロイナーストラッセ店】10:00AM ~ 6:30PM ※各店舗の詳細は、店舗公式サイトをご確…
祝日,日曜,土曜 ※特典対象全店舗共通。
https://tabilover.jcb.jp/shop_info/A-00012577-01-2604

10%OFF
対象期間 2026/04/01 ~ 2027/04/01
提示タイミング レジ打ち前

EUR100以上（税込）ご購入の場合、ご利用代金から10%引き。

※プロイナーストラッセ店、ヘレンガッセ店、シュテファンスプラッツ店のみ対象。各店舗の詳細は、店舗公式サイトをご確認ください。

Merchant（お店のスタッフに提示ください。）

Gewähren Sie dem Kunden bitte eine Ermäßigung von 10% auf den Kaufbetrag. *Nur bei Eink auf ab 100 Euro. Discount applicable at all 3 stores.

Samt und Sonders
ゾンダース

ウィーン：

ファッションブランドの商品や、アクセサリー、ジュエリーなどの小物のほか、家具や食器、食品などライフスタイル商品を総合的に取り扱う店。おみやげにぴった…

Rennweg 19, 1030 Wien, Austria
月 ~ 金 正午 ~ 6:00PM / 土 10:00AM ~ 1:00PM
クリスマス,メーデー（5/1）,元日,イースター,祝日,日曜
https://tabilover.jcb.jp/shop_info/A-00045464-01-2512

2%OFF
対象期間 2025/12/01 ~ 2026/12/01
提示タイミング レジ打ち前

EUR100以上ご購入の場合、ご利用代金から2%引き。

Merchant（お店のスタッフに提示ください。）

Please apply 2% discount on purchase over EUR100 when paying by JCB Card.

Sekler 1960 House Of Fine F…
セクラー 1960

ウィーン：

ウィーンの中心地にあるレディースウエア専門店。高品質の毛皮や革を使用した服や小物などのファッショングッズが購入できる。

Strobelgasse, 1010 Wien, Austria
月 ~ 金 10:00AM ~ 6:00PM / 土 10:00AM ~ 5:00PM
日曜,祝日
https://tabilover.jcb.jp/shop_info/A-00046442-01-2603

10%OFF
対象期間 2026/03/11 ~ 2027/02/28
提示タイミング レジ打ち前

ご利用代金から10%引き。

※他の特典との併用不可。

Merchant（お店のスタッフに提示ください。）

10% discount when paying by JCB Card. *Cannot be used with other offers.

Mozarthaus Vienna
モーツァルトハウス・ウィーン

ウィーン：

ウィーンを代表する文化スポットのひとつ。モーツァルトがウィーンで暮らした住居のうち、唯一現存する貴重な建物。3フロアにわたる展示を通じて、モーツァル…

Mozarthaus, Domgasse 5, 1010 Wien, Austria
10:00AM ~ 7:00PM ※12/24は4:00PMまで、12/31は6:00PMまで。 …
無休
https://tabilover.jcb.jp/shop_info/A-00050764-01-2608

25%OFF
対象期間 2026/08/01 ~ 2027/08/01
提示タイミング レジ打ち前

チケット料金から25%引き。

※大人・シニア・学生料金のみ対象。JCBカード1枚につき2名様まで適用。オンライン購入は対象外。他の特典との併用不可。

Merchant（お店のスタッフに提示ください。）

25% OFF Admission. JCB Cardmembers enjoy 25% off regular admission at Mozarthaus Vienna. *Valid for the cardmember and one accompanying guest (up to two persons per visit). Can not be combined with other offers.

Vienna Sightseeing Tours
ヴィエナ・サイトシーイング・ツアーズ

ウィーン：

1972年創業の、オーストリアでは有名な観光サービスを提供する企業。「HOP ON HOP OFF」観光バスをはじめ、市内観光ツアー、シェーンブルン…

Opernring 3-5 (17/24 or Top 508-529), 1010 Vien…
9:00AM ~ 6:00PM
日曜
https://tabilover.jcb.jp/shop_info/A-00049803-01-2512

10%OFF
対象期間 2025/12/31 ~ 2026/12/31
提示タイミング 支払い時 ※予約サイト（https://blaguss.com/en/bus-timetabl…

ウィーン市内 ~ マッカーサーグレン・デザイナーアウトレット・パルンドルフ往復シャトルバスのご利用代金から10%引き。

※公式サイトからの予約は対象外。他の特典との併用不可。

Merchant（お店のスタッフに提示ください。）

How to apply the 10% JCB Card discount: Customers can purchase shuttle bus tickets at the Vienna Sightseeing Ticket Office. They must present their JCB Card at the counter to receive the 10% discount. Alternatively, customers can book their shuttle bus tickets on…

GetYourGuide
ゲットユアガイド

その他（オーストリア）：

人気スポットから穴場の名所までの観光地、ガイド付きツアーなどさまざまな国・地域の20万以上の幅広いオプショナルツアー商品を提供。提示金額以上の予約手…
【店舗情報注記】
※一部の商品は予約手数料・追加費用が発生する場合

事前予約：要
https://tabilover.jcb.jp/shop_info/A-00046161-01-2605

10%OFF
対象期間 2026/05/01 ~ 2027/05/01
提示タイミング 提示不要

JCB会員専用ページ（https://www.getyourguide.jp/?partner_id=0QOT6BC&cmp=homepage）からご予約の場合、ご利用代金から10%引き。

※一部の時期は除く。他の特典との併用不可。

Merchant（お店のスタッフに提示ください。）

10% off all bookings. Your discount will be automatically added at the checkout! *Can not be combined with other offer. Not applicable in some periods.

オーストリアの加盟店

Presented by JCB

SIXT
シクスト

その他（オーストリア）：

快適なドライブの提供と親切なカスタマーサービスがうれしいレンタカー店。レンタル窓口は主要空港や市街地にあり便利。一般的な車種からプレミアムブランドま…

事前予約：要

https://tabilover.jcb.jp/shop_info/A-00045946-01-2602

最大15%OFF

対象期間 2026/02/03 ~ 2027/02/02

提示タイミング 提示不要

予約サイト（https://www.sixt.com/jcb）からレンタカーを予約のうえJCBカードでお支払いの場合、レンタル代金から最大15%引き。

※一部の時期は除く。レンタル日割料金のみ適用。予約サイトの表示価格は特典適用後の料金です。税金、手数料、追加料金、追加オプション（保護パッケー…

Merchant（お店のスタッフに提示ください。）

JCB Cardholders receive a discount of up to 15% on all online bookings made via the SIXT JCB landing page. Customers must complete payment at the time of reservation to redeem the offer. This offer applies only to the daily base rate. All taxes, fees, surcharges,…

Transatel SAS
トランザテル

その他（オーストリア）：

NTTグループに属するフランスの通信事業者が提供するグローバルeSIM通信サービス「Ubigi」。オーストリア渡航時に、豊富でおトクなデータプランで…

https://tabilover.jcb.jp/shop_info/A-00050733-01-2604

15%OFF

対象期間 2026/04/24 ~ 2027/12/31

提示タイミング 提示不要 ※eSIMストア「Ubigi」ページから購入の際、「PROMO CODE」欄にプロモ…

eSIMストア「Ubigi」ページ（https://cellulardata.ubigi.com/ja/plans-and-coverage/ubigi-esim-data-plans/?one-off=on&destination=aut&annu…

※月額プランは対象外。おひとり様1回のみ適用。本サービスの初回利用者のみ対象。データプランの有効期限は購入から半年以内。データ通信は渡航後に開…

Merchant（お店のスタッフに提示ください。）

15% discount on all one-time and annual data plans with the promo code. *Monthly plans are not included. Offer valid for one-time use only.

TRANSFEERO
トランスフィーロ

その他（オーストリア）：

スケジュールに合わせてオンラインで簡単に予約・手配できるプライベート送迎サービス。プロのドライバーによるていねいで安心な対応で、移動のストレスから解…

事前予約：要

https://tabilover.jcb.jp/shop_info/A-00050530-01-2605

8%OFF

対象期間 2026/05/01 ~ 2027/05/30

提示タイミング 提示不要 ※公式サイトから予約の際、「Coupon」欄にプロモーションコード【JCBTRAVE…

ご利用代金から8%引き。

※回数制限なし。他の特典との併用不可。

Merchant（お店のスタッフに提示ください。）

Please provide a special 8% discount when customers enter the coupon code “JCBTRAVEL” during purchase on the official website (https://www.transfeero.com/en/).