

## いっしょに使うととっても便利!



### 海外旅行情報サイト たびらば (WEB)

JCBならではの、世界各地のおトクな優待やサービスなど、本誌に掲載されている以上の情報が盛りだくさん!



### スマートフォンアプリ

全23エリアの優待情報やナビ機能付きマップが見られます!

- JCB 海外優待 たびらば
- JCB ハワイガイド



### 気軽に使える JCB LINE公式アカウント

優待やおトク情報をメニューボタンから簡単検索! 海外旅行の情報収集の強い味方♪

※「LINE」はLINE株式会社の商標または登録商標です。



### 日本語対応の海外サービス窓口 JCB PLAZA

観光情報のご案内やレストランなどのご予約、Wi-Fi無料サービス、JCBカードの紛失・盗難時のサポートなどを日本語で承るサービス窓口です。

- JCB プラザ ラウンジ
- JCB プラザ



### JCB 紛失盗難受付デスク

滞在国の (国際電話認識番号) - 81-422-40-8122

海外でJCBカードの紛失・盗難にあったときは、ご連絡ください。

24時間 / 年中無休 / 日本語対応 (日本着信)

※一部、各種サービスの対象とならないカードや地域があります。

### 最新情報は、たびらばでチェック!

たびらば

検索



世界にひとつ。あなたにひとつ。



# マイガイド

## スペイン

このマイガイドは、スマートフォンからもチェックできます。  
下の二次元コードをスキャンしてください。



作成日: 2024/4/27

※掲載内容は作成日時時点の情報です。

### 優待のご利用方法

●優待希望を申し出るタイミングを確認のうえ、Merchant部分を提示し、JCBカードでお支払いになると、記載の優待サービスが受けられます。  
※一部、クーポン提示不要の店舗があります。 ※一部、事前予約が必要な店舗があります。

### 優待の利用に関するご注意事項

●予告なく掲載内容が変更となる場合や、店舗の都合により優待サービスを変更または中止する場合があります。 ●優待は、特別な記載がない限り、原則としてJCB会員おひとり様1回限りです。 ●お客様が優待情報を提示しなかった場合や、支払い後に提示した場合、あるいは直接値段交渉をした場合などは、優待は適用されません。 ●他の優待との併用はできません。 ●原則として、税金やレストランのサービス料などは優待の対象となりません。 ●優待の提供は店舗からの提供であり、株式会社ジェーシービーの提供ではありません。 また、株式会社ジェーシービーは、掲載されている店舗で優待を利用された際のトラブルなどは、一切の責任を負いません。 ●優待サービスが受けられない場合および現地での相談は「JCBプラザ」へご連絡ください。 ●一部の店舗で、掲載している期間以降も継続して優待サービスを提供する場合があります。 ●「店舗公式サイト」など、他社サイトに掲載の商品・販売内容は、本優待サービスとは異なります。 ●株式会社ジェーシービーでは、店舗の取り扱い商品、サービス提供内容・品質、および、エステ、スパ、マッサージ、ネイルサロンなどでのトリートメントや施術によるあらゆるトラブルに関して、一切責任を負いません。

### 注意事項

●海外でクレジットカードをご利用の場合、本人確認ができる写真入りID(パスポートなど)の提示を求められることがあります。 ●一部、優待やサービスの対象とならないカードがあります。 ●「…」と掲載している箇所は文字切れの可能性がります。 詳細はたびらばWEBサイトをご確認ください。

### 加盟店情報の見方

**1 ジャンル**

- レストラン
- ショップ
- リラクゼーション
- ホテル/宿泊施設
- レジャー
- チケット/エンターテインメント
- その他

**2 基本情報**

- 所在地
- 事前予約 ※1
- 営業時間
- たびらばURL
- 定休日

**3 優待内容と注記、提示タイミング ※2**

**4 優待内容(現地語)**

クーポン利用時にスタッフにご提示ください。

※1 事前予約が必要な場合は表示されません。予約は、入店に必要な場合と優待利用に必要な場合があります。  
※2 優待がない店舗の場合は、優待情報は表示されません。

Handwriting practice area with horizontal blue lines and a vertical red margin line.

Handwriting practice area with horizontal blue lines and a vertical red margin line.

Handwriting practice area with horizontal blue lines and a vertical red margin line.



**LOS CARACOLES**  
ロス・カラコレス

バルセロナ:

1835年創業の老舗カタルーニャ料理のレストラン。カラコレス（カタツムリ）を使用した看板メニューが人気。



C/Escudellers 14, Barcelona

<ランチ>1:00PM~3:30PM、<ディナー>7:30PM~10:30PM

📅 火曜 冬季休業（1月2週目から2週間）、夏季休業（6・7月中に2週間）

🌐 [https://tabilover.jcb.jp/shop\\_info/A-00010367-01-2310](https://tabilover.jcb.jp/shop_info/A-00010367-01-2310)

**SERVICE**

優待期間 2023/10/01~2024/09/30  
提示タイミング オーダー時

カバ（スパークリングワイン）をおひとり様につき1杯サービス。

Merchant（お店のスタッフに提示ください。）

Invitación de una copa de cava por persona.

**Tuscania food & wine**  
トゥスカニア・フード・アンド・ワイン

バルセロナ:

サグラダファミリアを眺めながら食事が楽しめるレストラン。パエリアやイタリア料理など、地中海料理が堪能できる。イタリア出身のスタッフが親切に対応してく...



C/Mallorca 434, Barcelona

🕒 月~金 10:30AM~11:30PM/土・日 11:00AM~0:00AM（深夜）

📅 12/24~26

🌐 [https://tabilover.jcb.jp/shop\\_info/A-00013698-01-2310](https://tabilover.jcb.jp/shop_info/A-00013698-01-2310)

**SERVICE**

優待期間 2023/10/01~2024/09/30  
提示タイミング オーダー時

リモンチェッロ（レモンリキュール）のチュビート（お猪口サイズ）をおひとり様につき1杯サービス。

Merchant（お店のスタッフに提示ください。）

Invitación de un chupito de limoncello por persona.

**BOUTIQUE LLADRO (Barcelona)**  
ブティック・リヤドロ

バルセロナ: バルセロナ店

スペインの有名な磁器人形メーカー「リヤドロ」の直営店。やわらかい表情や色使い、職人の高度な技術が多くの人を魅了している。海外発送サービスもある（送料...）

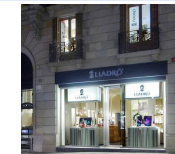

Passeig de Gracia, 101, Barcelona

🕒 11:00AM~8:00PM \*店舗の都合により予告なく変更となる場合あり。詳しくは店舗へご確認。

📅 日曜 祝日

🌐 [https://tabilover.jcb.jp/shop\\_info/A-00010365-01-2310](https://tabilover.jcb.jp/shop_info/A-00010365-01-2310)

**PRESENT**

優待期間 2023/10/01~2024/09/30  
提示タイミング レジ打ち前

EUR250以上（税込・レシート合算不可）ご購入の方に、プレゼントを進呈。

\*一部の商品、セール商品、セール期間は除く。他の優待との併用不可。

Merchant（お店のスタッフに提示ください。）

Un regalo para la compra superior a EUR250. (Impuestos incluidos. Recibos no se pueden combinar.) \*No es aplicable a ciertos productos. No es aplicable a productos rebajados o durante el período de ventas especiales. No puede usarse junto con otros cupones.

**Bubó (Born)**  
フボ

バルセロナ: ボルン店

斬新なデザインやアイデアが楽しいデザイナーズ・パティスリー。「マカダム」などチョココーディングのナッツ菓子は、やみつきになる味。



C/Caputxes, 10 Barcelona

🕒 日・火~木 10:00AM~7:00PM/金 10:00AM~8:00PM/土 10:00AM...

📅 月曜 \*月曜が祝日もしくは祝前日にあたる場合は営業。

🌐 [https://tabilover.jcb.jp/shop\\_info/A-00013697-01-2310](https://tabilover.jcb.jp/shop_info/A-00013697-01-2310)

**5%OFF**

優待期間 2023/10/01~2024/09/30  
提示タイミング オーダー時

EUR50以上ご購入の場合、ご利用代金から5%引き。

\*おひとり様1回限り。一部の商品、セール商品は除く。

Merchant（お店のスタッフに提示ください。）

5% de descuento por las compras superiores a EUR50. \*No es aplicable a productos rebajados. No es aplicable a ciertos productos.

**CACAO SAMPAKA (Barcelona)**  
カカオ・サンパカ

バルセロナ: バルセロナ店

スペイン王室御用達のチョコレートが有名な店。店内にはカフェも併設されており、お菓子やドリンクなどが気軽に楽しめる。

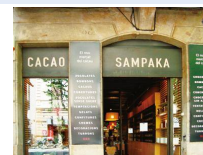

C/Consell de Cent 292, Barcelona

🕒 10:00AM~8:30PM

📅 日曜 祝日

🌐 [https://tabilover.jcb.jp/shop\\_info/A-00010348-01-2310](https://tabilover.jcb.jp/shop_info/A-00010348-01-2310)

**5%OFF**

優待期間 2023/10/01~2024/09/30  
提示タイミング レジ打ち前

EUR50以上（税込・レシート合算不可）ご購入の場合、ご利用代金から5%引き。

\*セール商品、カフェテリアのご利用代金は除く。他の優待との併用不可。

Merchant（お店のスタッフに提示ください。）

5% de descuento del precio para la compra superior a EUR50. (Impuestos incluidos. Recibos no se pueden combinar.) \*No es aplicable a productos rebajados. El precio del uso para la cafetería se excluidos. No puede usarse junto con otros cupones.

**CARMINA SHOEMAKER (Barcelona)**  
カルミナ・シューメーカー

バルセロナ: バルセロナ店

1866年創業のマヨルカ島の靴工房を起源とする、高級靴ブランド。クオリティーが高く、一生大事にしたくなるようなすてきな靴が揃う。



Passeig de Gràcia, 110 Barcelona

🕒 10:00AM~8:30PM

📅 日曜 祝日

🌐 [https://tabilover.jcb.jp/shop\\_info/A-00013696-01-2310](https://tabilover.jcb.jp/shop_info/A-00013696-01-2310)

**5%OFF**

優待期間 2023/10/01~2024/09/30  
提示タイミング レジ打ち前

ご利用代金から5%引き。

\*おひとり様1回限り。セール期間、セール商品は除く。

Merchant（お店のスタッフに提示ください。）

5% de descuento. \*Una vez por persona. No es aplicable durante el periodo de ventas especiales. No es aplicable a productos rebajados.

**Papabubble (Barcelona Gótico)**

パパブブル

バルセロナ: バルセロナ・ゴシック店

各国・地域に展開している、手づくりキャンディー専門店の1号店。日本の金太郎飴から発想を得た、見た目にも楽しいキャンディーが揃っている。



📍 C/Banyus Nous 3. Local2. Barcelona  
 🕒 月～金 11:00AM～2:00PM、4:30PM～8:00PM / 土 11:00AM～8:00...  
 📅 日曜、祝日  
 🌐 [https://tabilover.jcb.jp/shop\\_info/A-00012668-01-2310](https://tabilover.jcb.jp/shop_info/A-00012668-01-2310)

<b>10%OFF</b>	優待期間	2023/10/01～2024/09/30
	提示タイミング	レジ打ち前

ご利用代金から10%引き。

※おひとり様1回限り。セール商品は除く。

Merchant (お店のスタッフに提示ください。)

10% de descuento. \*Una vez por persona. No es aplicable a productos rebajados.

**Ringels**

リングルス

バルセロナ:

サグラダファミリアのそばという好立地にあるおみやげ店。スペインの高級菓子からプロサッカーリーグのグッズまで、幅広い商品ラインアップがうれしい。年中無...



📍 C/Mallorca 418, Barcelona  
 🕒 9:00AM～9:00PM  
 📅 無休  
 🌐 [https://tabilover.jcb.jp/shop\\_info/A-00040855-01-2310](https://tabilover.jcb.jp/shop_info/A-00040855-01-2310)

<b>5%OFF</b>	優待期間	2023/10/01～2024/09/30
	提示タイミング	レジ打ち前

EUR30以上ご購入の場合、ご利用代金から5%引き。

Merchant (お店のスタッフに提示ください。)

5% de descuento por las compras superiores a EUR30.

**SIRENA VERDE**

シレーナ・ベルデ

マドリッド:

マドリッド中心部にあり、グランビア通りやスペイン広場からも近いレストラン。クリエイティブな感覚を取り入れた伝統料理が楽しめる。ウエルバ海岸をはじめ、...



📍 Calle Gran Via, 62, 28013 Madrid  
 🕒 11:00AM～0:00AM (深夜)  
 📅 12/24  
 🌐 [https://tabilover.jcb.jp/shop\\_info/A-00010347-01-2310](https://tabilover.jcb.jp/shop_info/A-00010347-01-2310)

<b>5%OFF</b>	優待期間	2023/10/01～2024/09/30
	提示タイミング	支払い時

ご利用代金から5%引き。

※2階レストランが対象。1階 (スペイン式First floor) は対象外。一部のメニューは除く。他の優待との併用不可。

Merchant (お店のスタッフに提示ください。)

5% de descuento. \*Solo en el comedor. No es aplicable a ciertos menús, No es aplicable a otros ofertas. Por favor cobre esta tarjeta JCB en el TPV de La Caxia. muchas gracias.

**BOUTIQUE LLADRO (Madrid)**

ブティック・リヤドロ

マドリッド: マドリッド店

スペインの有名な磁器人形メーカー「リヤドロ」の直営店。やわらかい表情や色使い、職人の高度な技術が多くの人を魅了している。海外発送サービスもある (送料...

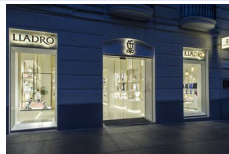

📍 C/Serrano 76, Madrid  
 🕒 10:30AM～8:00PM ※店舗の都合により予告なく変更となる場合あり。詳しくは店舗へご確...  
 📅 日曜、祝日  
 🌐 [https://tabilover.jcb.jp/shop\\_info/A-00010364-01-2310](https://tabilover.jcb.jp/shop_info/A-00010364-01-2310)

<b>PRESENT</b>	優待期間	2023/10/01～2024/09/30
	提示タイミング	レジ打ち前

EUR250以上 (税込・レシート合算不可) ご購入の方に、プレゼントを進呈。

※一部の商品、セール商品、セール期間は除く。他の優待との併用不可。

Merchant (お店のスタッフに提示ください。)

Un regalo para la compra superior a EUR250. (Impuestos incluidos. Recibos no se pueden combinar.) \*No es aplicable a ciertos productos. No es aplicable a productos rebajados o durante el período de ventas especiales. No puede usarse junto con otros cupones.

**CACAO SAMPAKA (Madrid)**

カカオ・サンパカ

マドリッド: マドリッド店

スペイン王室御用達のチョコレートが有名な店。



📍 C/Orellana 4, Madrid  
 🕒 11:00AM～8:00PM  
 📅 日曜、月曜、祝日 8月  
 🌐 [https://tabilover.jcb.jp/shop\\_info/A-00010344-01-2310](https://tabilover.jcb.jp/shop_info/A-00010344-01-2310)

<b>5%OFF</b>	優待期間	2023/10/01～2024/09/30
	提示タイミング	レジ打ち前

EUR50以上 (税込・レシート合算不可) ご購入の場合、ご利用代金から5%引き。

※セール商品、一部の商品は除く。他の優待との併用不可。

Merchant (お店のスタッフに提示ください。)

5% de descuento del precio para la compra superior a EUR50. (Impuestos incluidos. Recibos no se pueden combinar.) \*No es aplicable a productos rebajados ni algunos productos. No puede usarse junto con otros cupones.

**CANTARO**

カンタロ

マドリッド:

スペインの伝統的な陶磁器を扱う店。店内には食器やコップ、鍋などが所狭しと並んでいる。



📍 C/Flor Baja 8, 28013 Madrid  
 🕒 月～金 10:30AM～2:00PM、5:00PM～8:30PM / 土 11:00AM～2:00...  
 📅 日曜、祝日 8月  
 🌐 [https://tabilover.jcb.jp/shop\\_info/A-00010343-01-2310](https://tabilover.jcb.jp/shop_info/A-00010343-01-2310)

<b>10%OFF</b>	優待期間	2023/10/01～2024/09/30
	提示タイミング	レジ打ち前

ご利用代金から10%引き。

※セール商品は除く。他の優待との併用不可。

Merchant (お店のスタッフに提示ください。)

10% de descuento del precio de compra. \*No es aplicable a productos rebajados. No puede usarse junto con otros cupones.

# スペインの加盟店

Presented by JCB



## CARMINA SHOEMAKER (Claudio C...

カルミナ・シューメーカー

### マドリード：クラウディオ・コエージョ店

1866年創業の老舗ブランド。熟練の職人が一つひとつ手縫いで仕上げる靴は、デザイン性の高さや仕あげの美しさはもちろん、履き心地の良さにも定評がある。



📍 C/Claudio Coello 73, Madrid

🕒 10:00AM～8:30PM 【7/24～8/27】月～金 10:00AM～2:00PM、5...

📅 日曜、祝日

🌐 [https://tabilover.jcb.jp/shop\\_info/A-00012667-01-2310](https://tabilover.jcb.jp/shop_info/A-00012667-01-2310)

**5%OFF**

優待期間 2023/10/01～2024/09/30

提示タイミング 入店時

ご利用代金から5%引き。

※おひとり様1回限り。セール期間、セール商品は除く。

Merchant (お店のスタッフに提示ください。)

5% de descuento. \*Una vez por persona. No es aplicable durante el periodo de ventas especiales. No es aplicable a productos rebajados.



## D.Pertñez

ドン・ベルティニェス

### マドリード：

フラメンコやセビジャーナスなどのダンス用衣装から、スペイン各地の伝統衣装まで、幅広いサイズを種類豊富に取り揃えている。フラメンコ用の靴やカスターネット...



📍 C/Esperteros 12, Madrid

🕒 月～金 10:00AM～1:45PM、5:00PM～8:30PM / 土 10:00AM～2:00...

📅 日曜、祝日

🌐 [https://tabilover.jcb.jp/shop\\_info/A-00013695-01-2310](https://tabilover.jcb.jp/shop_info/A-00013695-01-2310)

**10%OFF**

優待期間 2023/10/01～2024/09/30

提示タイミング レジ打ち前

EUR30以上 (税込・レシート合算可) ご購入の場合、ご利用代金から10%引き。

※一部の商品は除く。

Merchant (お店のスタッフに提示ください。)

10% de descuento del precio para la compra superior a EUR30. (Impuestos incluidos. Recibos se pueden combinar.) \*Algunos productos excluidos.



## MUSEO DEL PRADO

プラド美術館

### マドリード：

マドリードにある世界有数の美術館。16世紀から19世紀にヨーロッパが生んだ巨匠の作品を集め、世界上位の入館者数を誇る。ミュージアムショップでは、プラ...



📍 Paseo del Prado S/N, Madrid

🕒 月～土 10:00AM～8:00PM / 日・祝 10:00AM～7:00PM \*1/6、12/2...

📅 クリスマス、元日、メーデー (5/1)

🌐 [https://tabilover.jcb.jp/shop\\_info/A-00010351-01-2310](https://tabilover.jcb.jp/shop_info/A-00010351-01-2310)

**5% or 10%OFF**

優待期間 2023/10/01～2024/09/30

提示タイミング レジ打ち前

書籍をご購入の場合、ご利用代金から5%引き。その他の商品をご購入の場合、ご利用代金から10%引き。

※おひとり様1回限り。EUR20以上のご利用に限る。他の優待との併用不可。

Merchant (お店のスタッフに提示ください。)

5% de descuento en libros y 10% de descuento en el resto de artículos. \*Por persona, Compra superiores a EUR20. No es aplicable con otras promociones o descuentos.



## Museo Thyssen-Bornemisza

ティッセン・ボルネミッサ美術館

### マドリード：

印象派のコレクションで知られる「ティッセン・ボルネミッサ美術館」のミュージアムショップ。名画がモチーフの洗練されたアートグッズが揃う。



📍 Paseo del Prado 8, Madrid

🕒 月 正午～4:00PM / 火～日・祝 10:00AM～7:00PM \*12/24・31は10:0...

📅 クリスマス、元日、メーデー (5/1)

🌐 [https://tabilover.jcb.jp/shop\\_info/A-00010349-01-2310](https://tabilover.jcb.jp/shop_info/A-00010349-01-2310)

**10% or 5%OFF**

優待期間 2023/10/01～2024/09/30

提示タイミング レジ打ち前

ミュージアムショップのご利用代金から10%引き、書籍は5%引き。

※セール商品および一部の商品は除く。おひとり様1回限り。

Merchant (お店のスタッフに提示ください。)

10% de descuento del precio en la tienda del museo y un 5% de descuento en los libros. \*No es aplicable a productos rebajados y a productos ya en oferta. Limitado a un descuento por persona.