



どこでも使えて、
いつでもおトクに
韓国に行くならJCB



優待期間

2025.01.01~ 2025.12.31

※クレジットカード取扱店どこでもJCBカードが利用できます。



JCBプラザ ラウンジ・ソウル



「JCBプラザ ラウンジ・ソウル」はJCB会員専用の海外サービスラウンジです。ソウルをもっと楽しむための最旬情報を現地スタッフが日本語でご案内します。

サービス内容

ご本人名義(有効期限内)のJCBカードのご提示で、ご本人と同伴の方も無料で利用できます。

- JCB優待情報、観光情報のご案内とご予約
- お荷物の当日中一時預かり
- Wi-Fi、インターネット利用
- プリントアウト
- フリードリンクサービス
- カード紛失・盗難時のサポート



- 📍 **所在地** 2F, Kukje Building, 109, Namdaemun-ro, Jung-gu, Seoul, 04522, Korea [16p.MAP](#)★
- 🚶 **アクセス** 2号線の「乙支路入口駅」2番出口を出てそのまま20メートルほど進み、横断歩道を渡って直進、1つ目のビル(1階にスターバックスあり)の2階。
- ☎ **電話番号** 02-755-4977 (韓国国内からおかけの場合)
82(国番号)-2-755-4977 (韓国国外からおかけの場合)
- 🕒 **営業時間** 9:00AM~6:00PM
- 📅 **定休日** 土・日・祝・第1水曜日・第3水曜日
※ 現在、一時的に定休日を変更しています。
※ 営業体制につきましては、JCBたびらばサイトよりご確認ください。



<詳細はこちら>



<ラウンジ情報>

- ご来店・お電話の際には、JCBマークがついているクレジットカード、デビットカードをご用意ください。JCBプリペイドカードは本サービスの対象外です。
 - 紛失・盗難などの緊急時は、下のお問い合わせ先に直接ご連絡ください。
- 紛失・盗難受付デスク(24時間・年中無休・フリーダイヤル)**
韓国発信：001-800-0009-0009, 002-800-0009-0009
日本発信：0120-794-082

本誌の利用方法

各優待店ページの優待クーポンをご提示いただき、JCBカードでお支払いいただくと各優待を受けることができます。

優待期間 2025年1月1日(水)~2025年12月31日(水)

優待クーポン

PRESENT **パフアーモンドストア・바프 아몬드 스토어**



₩30,000以上ご購入の方に、モルトボール(40g)をランダムで1袋進呈。在庫状況により、パフポップコーン(80g)を進呈する場合があります。

₩30,000 이상 구입 시 바프 몰트볼(40g)을 중정액주세요. 재고 상황에 따라 양을 강유에는 바프 팝콘(80g) 1봉지를 제공해주세요.

韓国でポピュラーなナッツスナック「ハニーバターアーモンドフランス」のすべてのフレーバーを試食・購入できるショップ。単品商品はもちろん、おみやげにぴったりのセット商品があるのもうれしい。イメージキャラクターと写真撮影ができるフォトゾーンもあり、韓国旅行の思い出づくりもできる。



明洞1号店

- 📍 1F, 123, Toegye-ro, Jung-gu, Seoul
서울시 중구 퇴계로 123 1층
- 🕒 11:00AM ~ 11:00PM
- 📅 無休

優待店情報



注意事項

- 本誌の優待は韓国国外発行カード対象のみです。
- 加盟店の優待クーポンを提示し、JCBカードでお支払いの場合に優待利用が可能です。優待クーポンは本誌の優待店ページまたは「たびらば」にて確認できます。
- 他の優待およびクーポンとの併用は不可です。
- 記事・地図中の情報は2025年1月現在のものであり、優待内容が店舗の都合により予告なく変更となる場合があります。
- お客様が本誌を提示されなかった場合やお支払い終了後に提示された場合、又は直接値段の交渉をされた場合などは、本誌のサービスの対象とはなりません。
- 株式会社ジーエーシービーでは、エステ・スパ・マッサージ・ネイルサロンなどでのトリートメントや施術によるあらゆるトラブルに関して、

- 一切責任を負いません。
- セール商品及びセール期間などは、優待サービスの対象とならない場合があります。
- 営業時間・定休日は店舗の都合により予告なく変更となる場合があります。



本誌の変更・訂正情報について

本紙に掲載の加盟店・サービスの内容に変更・訂正が生じた場合は、「たびらば」にてご案内します。「たびらば」は左の2次元コードからアクセスできます。

目次

- 知っておけば便利! 韓国の旅行情報集
 - ダウンロードすべきおすすめアプリ6選 ----- 4p.
 - 旅で使える実践韓国語フレーズ ----- 5p.
 - 仁川空港から明洞駅まで移動方法 ----- 6p.
 - ソウル市内の移動手段 ----- 7p.
- ソウル地下鉄路線図 ----- 8~9p.
- 優待免税店 ----- 10~14p.
- 明洞優待店 ----- 15~35p.
- 1日ソウル満喫コース ----- 36p.
- 明洞以外のソウル優待店 ----- 37~51p.
- ソウル近郊の旅行先<水原編> ----- 52p.
- ソウル以外/オンライン優待店 ----- 53~59p.

韓国旅行がもっと便利に!



ダウンロードすべき おすすめアプリ6選



韓国の地図アプリ「Naver Map」は場所の検索や行きたい場所の最短ルートを教えてくれて頼りになる。韓国の人気スポットの写真や動画情報や日本語に翻訳されたレビューも確認できて便利。



外国人旅行者のための韓国のタクシー配車アプリ。日本語対応や様々な車両オプション、迅速な配車、便利な決済などスムーズな移動をサポート。



ソウル交通公社が作った外国人向けの地下鉄アプリ。自分の位置に基づいて路線図の経路検索はもちろん、駅周辺の観光地の情報も確認できて地下鉄利用とソウル旅行が便利になる!



旅行中に翻訳が必要なすべての瞬間で、パパゴがあれば安心!テキスト、画像、音声など様々なコンテンツを最も自然な日本語に翻訳できる。



外国人旅行者向けにリリースされた外国人ユーザーフレンドリーの韓国レストランアプリ。人気レストランをはじめ、ソウル、釜山など全国2,000余りのレストランの予約とウェイティング登録が日本語で利用可能。



手の小さな小さなガイドブック、インスタグラムで興味のある韓国旅行情報を探索し、旅行での新しい発見と特別な瞬間を様々な人と共有してみよう!



➡ JCBスタッフが韓国旅行が楽しくおトクになるとっておき情報を発信!
@JCB_KOREA

覚えて現地で話してみよう!



旅で使える 実践韓国語フレーズ

📍 グルメ

日本語のメニューはありますか?

イルボノ メニューガ イッタヨ?

일본어 메뉴가 있나요?

おかずをもう少しください。

バンチャン ジョム ドジュセヨ

반찬 좀 더 주세요.

トイレはどこですか?

ファジャンシルン オディエヨ?

화장실은 어디예요?

📍 タクシー

この住所に行ってください。

イジュソロ カジュセヨ。

이 주소로 가주세요.

料金はいくらですか?

ヨグムン オルマインガヨ?

요금은 얼마인가요?

ここからどのくらいかかりますか?

ヨギソ オルマナ ゴルリナヨ?

여기서 얼마나 걸리나요?

📍 ショッピング

これはいくらですか?

イゴ オルマエヨ?

이거 얼마예요?



これください。

イゴ ジュセヨ。

이거 주세요.

免税してもらえますか?

ミョンセ バドル ス イッタヨ?

면세 받을 수 있나요?

📍 ホテル

チェックインをお願いします。

チェックイン プタカムニダ。

체크인 부탁드립니다.

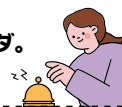

朝食は何時に食べられますか?

ジョシクン ミョッ シエ

モグル ス イッタヨ?

조식은 몇 시에 먹을 수 있나요?

Wi-Fiのパスワードを教えてください。

ワイファイ ビミルボノ

アルリョジュセヨ。

와이파이 비밀번호 알려주세요.

仁川空港第1ターミナル → 明洞駅まで！



空港リムジンバス

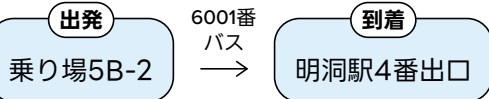

運行時間 運行時間：5:30AM~23:10PM(15-25分間隔、1日71便)

チケット購入方法 1階バスチケットカウンターまたはキオスク

料金 料金：大人 KRW17,000 | 所要時間：約1時間30分

AREX + 地下鉄

ソウル駅までの直通列車

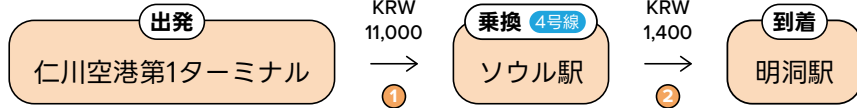

運行時間 5:23AM~10:48PM(1日26本) **購入方法** ① 地下1階オレンジ色キオスクで購入
② 地下鉄のキオスクで1回用交通カード購入またはT-Money使用

料金 大人 KRW12,400 | 所要時間：約1時間

空港鉄道 各駅停車 + 地下鉄

ソウル駅までの一般列車

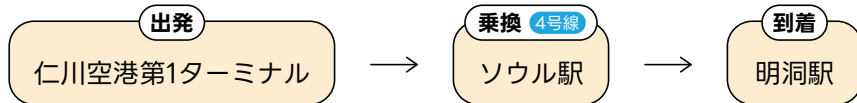

運行時間 5:24AM~11:38PM(平日基準1日101本) **購入方法** 地下1階空色キオスクで1回用交通カード購入またはT-Money使用

料金 大人 KRW4,450 (現金ウオンのみ) | 所要時間：約1時間30分

※上記の料金および運行時間は現地状況により変動になる可能性があります。

T-moneyとは？



韓国の万能交通カード、バス、地下鉄、タクシーまで乗れる！

利用方法

カード購入後、専用機械でチャージ

カード購入先

コンビニ、観光案内所など

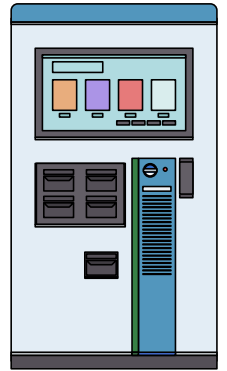

交通手段

地下鉄



1号線~9号線やエバーランド線など地方まで繋がっている主要交通公共機関

主な地下鉄路線の主要駅

- 1号線 ソウル駅
- 2号線 聖水駅
- 3号線 安国駅
- 4号線 明洞駅
- 5号線 景福宮駅
- 6号線 合井駅
- 7号線 清潭駅
- 8号線 蚕室駅
- 9号線 高速ターミナル駅

詳しい路線図は →8~9p.

タクシー



4人以下



5人以上

目的地まで最も便利で楽に移動できる交通手段。
下のタクシー配車アプリを使って日本語で便利にタクシーを呼びましょう！

すぐにタクシーを呼びたい！
というお客様におすすめ





ソウル地下鉄路線図

- 1号線 (Blue)
- 2号線 (Green)
- 3号線 (Orange)
- 4号線 (Light Blue)
- 5号線 (Purple)
- 6号線 (Brown)
- 7号線 (Dark Green)
- 8号線 (Pink)
- 9号線 (Gold)
- 空港鉄道 (Blue)
- 水仁分堂線 (Yellow)

※ 観光スポット中心の路線のみ表示されています。

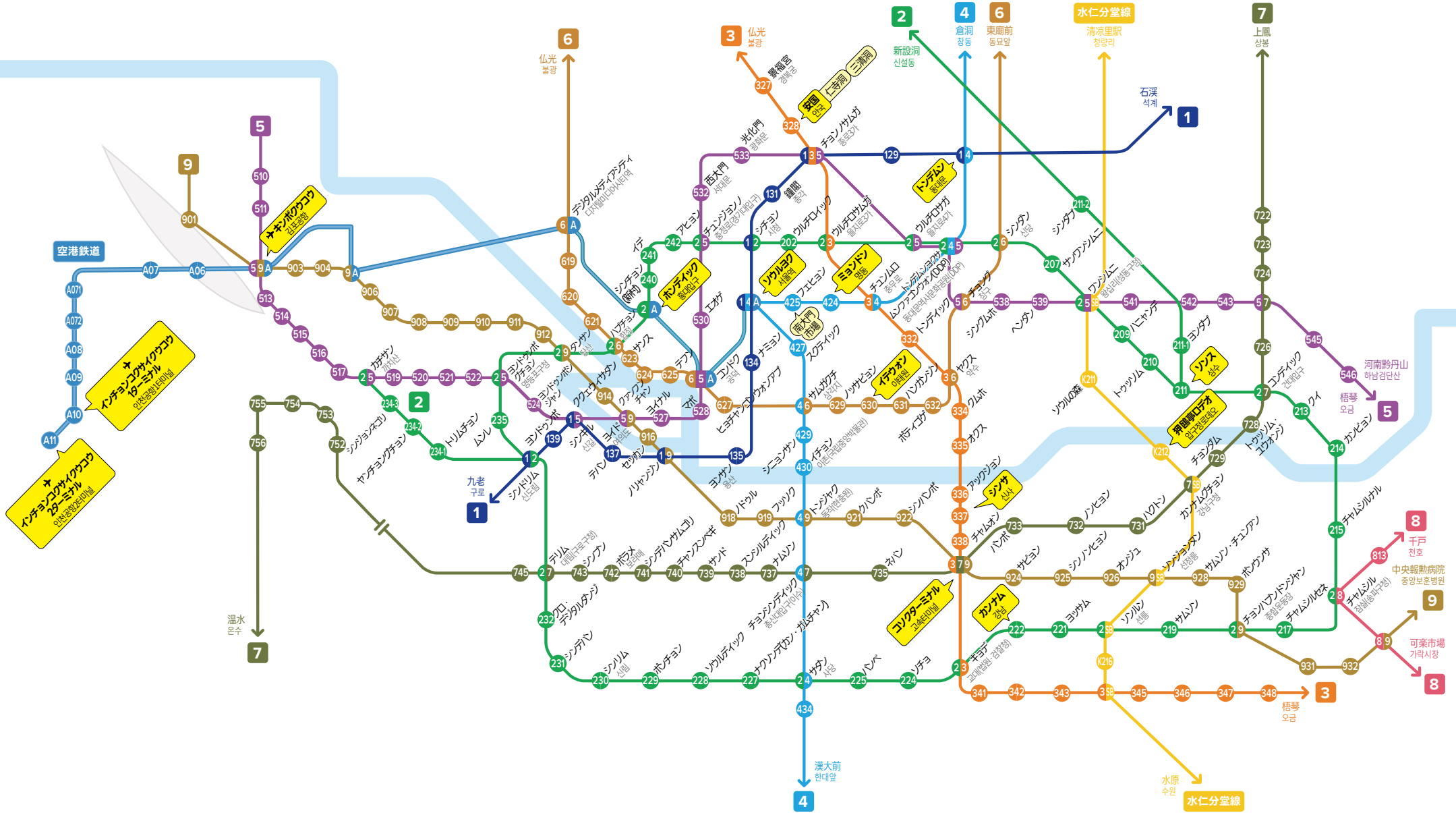



ロッテ免税店 LOTTE DUTY FREE

ロッテ免税店は、国内最多のブランドと商品の取り揃えを誇るグローバル1位の店舗で、ソウル観光ショッピングの中心、明洞に位置する明洞本店を代表して国内最高層のランドマーク、ロッテワールドタワーで免税ショッピングが楽しめるワールドタワー店、ホテル・百貨店・映画館がある釜山の中心地・西面に位置する釜山店、済州最大規模の市内免税店である済州店でのブランド品や韓国の人気化粧品、ギフト商品までショッピングが楽しめます。金浦、金海、済州空港にても店舗があるので帰国の際にもお立ち寄りください。

新世界免税店 SHINSEGAE DUTY FREE

新世界免税店はソウル明洞、仁川国際空港第1ターミナル、第2ターミナルの計3店舗を運営。世界的な高級ブランド CHANEL、LOUIS VUITTON、HERMES及びFREDERIC MALLEやGENTLE MONSTER、MARITHE FRANCOIS GIRBAUD、TamburinsなどK-ファッション、ビューティーブランドの商品も充実しており、韓国発ブランドを世界へ発信しています。いつもダイナミックで躍動感あふれるショッピング経験を通じて、新鮮な楽しさを提供する免税店を目指しています。

明洞本店 16p.- A

- 30, Euljiro, Jung-gu, Seoul
- 9:30AM ~ 8:00PM
- 無休



ワールドタワー店 39p.- C

- 300, Olympic-ro, Songpa-gu, Seoul
- 9:30AM ~ 8:00PM
- 無休



釜山店

- 772, Gaya-daero, Busanjin-gu, Busan
- 10:30AM - 7:30PM
- 無休



済州店

- 83, Doryeong-ro, Jeju
- 10:00AM - 7:00PM
- 無休



インターネット免税店

- <https://bit.ly/3Q5G9hP>



注意事項 ▲2次元コードをスキャンして注意事項をご確認ください。

明洞店 16p.- B

- 77, Toegye-ro, Jung-gu, Seoul
- 月~木 10:30AM ~ 8:00PM / 金~日・祝 10:30AM ~ 8:30PM
- 無休



仁川空港 第2ターミナル店 38p.- I

- Incheon International Airport Terminal 2, 446, Je2terminal-daero, Jung-gu, Incheon
- 6:30AM ~ 9:30PM (一部店舗は24時間営業)
- 無休



仁川空港 第1ターミナル店 38p.- H

- 3F, Incheon International Airport Terminal 1, 272, Gonghang-ro, Jung-gu, Incheon
- 6:30AM ~ 9:30PM (一部店舗は24時間営業)
- 無休



インターネット免税店

- <https://bit.ly/4eYEV2x>



注意事項 ▲2次元コードをスキャンして注意事項をご確認ください。



HYUNDAI DUTY FREE

新羅免税店 SHILLA DUTY FREE

グローバル免税ショッピングサービスを提供している新羅免税店。
お客様に満足いただけるような有名ブランドと世界で認められたグローバルビューティープ揃えたラインアップでもてなします。また、ハイブランドな商品だけでなくトレンドなファッション、アクセサリーと食品も取り扱っています。

ソウル店 39p.- D

📍 249, Dongho-ro, Jung-gu, Seoul
🕒 9:30AM ~ 8:00PM
📅 無休



済州店

📍 69, Noyeon-ro, Jeju-si, Jeju-do
🕒 10:00AM ~ 6:00PM
📅 無休



仁川空港店(T1) 38p.- J

📍 仁川市中区空港路272第1旅客ターミナル新羅免税店
🕒 06:30AM ~ 21:30PM
📅 無休



仁川空港店(T2) 38p.- K

📍 仁川市中区空港路272第2旅客ターミナル新羅免税店
🕒 06:30AM ~ 21:30PM
📅 無休



インターネット免税店

🌐 <https://bit.ly/3VQ9i4I>



注意事項 ▲2次元コードをスキャンして注意事項をご確認ください。

現代免税店 HYUNDAI DUTY FREE

韓国の文化とファッション、ライフスタイルの最新トレンドをリードする江南と東大門に位置する貿易センター店や東大門店では観光とショッピング。仁川空港店では帰国の間際まで免税での買い物を楽しめます。洗練された空間とハイセンスな商品のラインアップで、旅行の目的の一つであるショッピングを現代免税店でお楽しみください。

貿易センター店 39p.- E

📍 8-10F, 517, Teheran-ro, Gangnam-gu, Seoul
🕒 9:30AM ~ 20:00PM 📅 無休



東大門店 39p.- F

📍 6-13F, 275, Jangchungdan-ro, Jung-gu, Seoul
🕒 11:00AM ~ 22:00PM 📅 無休



仁川空港店T1店 38p.- L

📍 3F., Incheon International Airport Terminal 1, 272, Gonghang-ro, Jung-gu, Incheon
🕒 6:30AM ~ 9:30PM 📅 無休



仁川空港店T2店 38p.- M

📍 3F., Incheon International Airport Terminal 2, 446, Gonghang-ro, Jung-gu, Incheon
🕒 6:30AM ~ 9:30PM 📅 無休



インターネット免税店

🌐 <https://bit.ly/4eEvlmE>



注意事項 ▲2次元コードをスキャンして注意事項をご確認ください。



新羅IPARK 免税店 SHILLA IPARK DUTY FREE 39p.- G

国内最大規模の複合施設モールで、交通の要衝である龍山IPARKモール内にあり訪問しやすく、多様なエンターテインメントや免税ショッピングを同時に楽しめます。

📍 55, Hangang-daero 23-gil,
Yongsan-gu, Seoul

🕒 10:30AM ~ 7:30PM

🗓 無休



注意事項 ▲※2次元コードをスキャンして注意事項をご確認ください。

明洞

Myeongdong

SHOPPING

18p.~24p.

ENTERTAINMENT

33p.

RESTAURANT

25p.~29p.

TOUR SERVICE

34p.

CAFÉ

30p.

HOTEL

34p.~35p.

AESTHETIC

31p.~32p.

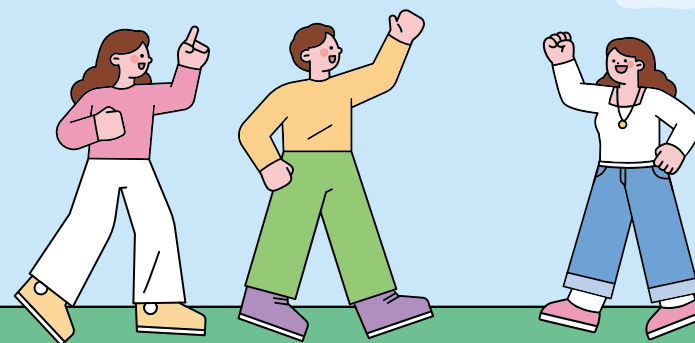

明洞地図 Myeongdong Map



- | 免税店 | |
|-----|--------|
| A | ロッテ免税店 |
| B | 新世界免税店 |
- | SHOPPING | |
|----------|------------------|
| 1 | ウイグルウイグル ジップ明洞店 |
| 2 | ウイグルウイグル タウン明洞店 |
| 3 | パフアーモンドストア 明洞1号店 |
| 4 | エムプレイグラウンド |
| 5 | レインボー 1023 |
| 6 | レインボー 8341 |
| 7 | オールマスクストーリー 明洞店 |
| 8 | オールマスクストーリー 中央店 |
| 9 | オールマスクストーリー 3番街店 |
| 10 | オールマスクストーリー 4号店 |
| 11 | ラ・ヌエバ 明洞1号店 |
| 12 | ラ・ヌエバ 明洞3号店 |
| 13 | シユン |
| 14 | ワッペンハウス 本店 |
| 15 | ワッペンハウス ユネスコ店 |
| 16 | ワッペンハウス 3番街店 |
| 17 | ワッペンハウス 明洞中央店 |
| 18 | コリアマート |
| 19 | オレンジマート |
| 20 | ソウルマート |
| 21 | ミョンドン |
| 22 | ダビチメガネ 明洞店 |
| 23 | ピエンナムメガネ |
| 24 | バリメガネ |
| 25 | ハーバードメガネ |
| 26 | エプリシング |
- | CAFÉ | |
|------|---------------|
| 29 | ドシファロ |
| 30 | トゥッコッサム |
| 31 | ウデボ |
| 32 | ハンシクワンピチブ |
| 33 | ワンピチブ 明洞本店 |
| 34 | ワンピチブ 明洞2号店 |
| 35 | ワンピチブ 明洞中央店 |
| 36 | ワンピチブ 肉好店 |
| 37 | デハン・コプチャン 明洞店 |
| 38 | カンナム・ミヨツ |
| 39 | ナムギナムブデチゲ |
| 40 | ミョンドン・ヤングア |
| 41 | コイン 1号店 |
| 42 | コイン 2号店 |
- | AESTHETIC | |
|-----------|----------|
| 43 | ヘラエステ |
| 44 | コリアスパ |
| 45 | スウニエステ |
| 46 | 朴先生ヘッドスパ |
| 47 | イェーリードー |
- | ENTERTAINMENT | |
|---------------|----------|
| 48 | ナンタ 明洞劇場 |
| 49 | JTBマイバス |
- | TOUR SERVICE | |
|--------------|---------|
| 50 | ティエラゲージ |
- | HOTEL | |
|-------|-------------------|
| 51 | メトロホテル |
| 52 | ソラリア西鉄ホテル |
| 53 | ホテルスカイパーク セントラル明洞 |
| 54 | ホテルスカイパーク 明洞1 |
| 55 | ホテルスカイパーク 明洞2 |
| 56 | ホテルスカイパーク 明洞3 |
- | RESTAURANT | |
|------------|----------------|
| 27 | コムクツシチブ |
| 28 | ハムチョクカンジャンゲジャン |



카드 결제 가능
카드決済可能



무선인터넷
Wifi



웰컴키즈존
子供同伴可



유모차
ベビーカー
持ち込み可



혼밥
1人食事可

PRESENT **ウィグルウィグル · 위글위글**



₩30,000以上ご購入の方に、
デコステッカーをひとつ進呈。

₩30,000 이상 구입 시 데코 스티커를
증정해주세요.

明るくポップで「かわいい」が詰まったショップ。おみやげにもぴったりな雑貨や、マスコットキャラクターのウィグルベアグッズなどが購入できるほか、たくさんのフォトスポットで記念撮影も楽しめる。



ジップ明洞店 1

📍 24, Myeongdong
8ga-gil, Jung-gu,
Seoul
서울시 중구 명동8가길
24

🕒 10:00AM ~ 11:00PM

🗨️ 無休

タウン明洞店 2

📍 4F.,14,
Myeongdong-gil,
Jung-gu, Seoul
서울시 중구 명동길 14

🕒 11:00AM ~ 10:00PM

🗨️ 無休

DISCOUNT **エムプレイグラウンド · 엠플레이그라운드 4**



₩20,000以上ご購入の場合、
ご利用代金から5%引き。

₩20,000 이상 구입 시 이용 금액의
5%를 할인 해주세요.

300坪規模の大型売場で男性服、女性服をはじめとする最新のK-ファッションやアクセサリーに出会える。免税手続きも即時可能で手間がかからずショッピング。



明洞店

📍 27 Myeongdong 8-gil, Jung District, Seoul
서울시 중구 명동8길 27

🕒 10:10AM ~ 11:30PM

🗨️ 無休

▲ おひとり様1回限り ▲ 一部の商品は除く。

PRESENT **バファーマンドストア · 바프 아몬드 스토어**



₩30,000以上ご購入の方に、モ
ルトボール(40g)をランダムで1袋
進呈。在庫状況により、バフポッ
プコーン(80g)を進呈する場合が
あります。

₩30,000 이상 구입 시 바프 몰트볼
(40g) 을 증정해주세요. 재고 상황에
따라 없을 경우에는 바프 팝콘(80g)
1봉지를 제공해주세요.

韓国でポピュラーなナッツスナック「ハニーバターアーモンドフレンズ」のすべてのフレーバーを試食・購入できるショップ。単品商品はもちろん、おみやげにぴったりのセット商品があるのもうれしい。イメージキャラクターと写真撮影ができるフォトゾーンもあり、韓国旅行の思い出づくりもできる。



明洞1号店 3

📍 1F., 123, Toegye-ro, Jung-gu, Seoul
서울시 중구 퇴계로 123 1층

🕒 11:00AM ~ 11:00PM

🗨️ 無休

PRESENT **レインボー · 레인보우**



₩50,000以上ご購入の方に、
ファッションアイテムまたは人形
をひとつ進呈。

₩50,000 이상 구입 시 패션 아이템
또는 인형을 증정해주세요.

トレンドを取り入れたファッションアイテムを、リーズナブルな価格で提供するショップ。開放的な外観で気軽に入りやすいのもうれしい。



1023 5

📍 23, Myeongdong
10-gil, Jung-gu,
Seoul
서울시 중구 명동10길 23

🕒 10:00AM ~ 11:50PM

🗨️ 無休

8341 6

📍 34-1, Myeongdong
8-gil, Jung-gu, Seoul
서울시 중구 명동8길
34-1

🕒 10:00AM ~ 11:50PM

🗨️ 無休

▲ 一部の商品・セール期間は除く。

PRESENT オールマスクストーリー・올마스크스토리



W30,000以上ご購入の方に、シートマスクパックを5枚進呈。
W50,000以上ご購入の方に、シートマスクパックを10枚進呈。

W30,000 이상 구입 시 마스크팩 5장을 증정해주세요
W50,000 이상 구입 시 마스크팩 10장을 증정해주세요



幅広い種類のシートマスクパックやコスメを取り揃えているショップ。高品質な商品がリーズナブルな価格で購入できるので、自分用にもおみやげ用にもおすすめ。

明洞店 7

3-1, Myeongdong gil, Jung-gu, Seoul
서울시 중구 명동길 3-1

9:00AM ~ 11:00PM

無休

中央店 8

34, Myeongdong 8-gil, Jung-gu, Seoul
서울시 중구 명동8길 34

9:00AM ~ 11:00PM

無休

3番街店 9

25, Myeongdong 10-gil, Jung-gu, Seoul
서울시 중구 명동10길 25

9:00AM ~ 11:00PM

無休

4号店 10

36-1, Myeongdong gil, Jung-gu, Seoul
서울시 중구 명동길 36-1

9:00AM ~ 11:00PM

無休

▲ セール商品、一部の商品は除く。

PRESENT ラ・ヌエバ・라누에바



W50,000以上ご購入の方に、マスクパックを3枚進呈。またはW100,000以上ご購入の方には、クレンジング商品をひとつ進呈。

W50,000 이상 구입 시 마스크팩 3장을 증정해주세요
W100,000 이상 구입 시 클렌징 상품 1개를 증정해주세요



幅広いブランドの商品を取り扱うコスメショップ。価格がリーズナブルなのもうれしいポイント。

明洞1号店 11

31, Myeongdong 4-gil, Jung-gu, Seoul
서울시 중구 명동4길 31

10:00AM ~ 11:00PM

無休

明洞3号店 12

1st floor, 7, Myeongdong 10-gil, Jung-gu, Seoul
서울시 중구 명동 10길 7 1층

9:00AM ~ 11:00PM

無休

▲ 一部の商品・セール期間は除く。

▲ W100,000以上ご購入の場合はクレンジング商品のみ進呈。

▲ プレゼントの内容は予告なく変更となる場合あり。

DISCOUNT シュン・시윤 13



ご利用代金から10%引き。さらにシートマスクを1枚進呈。

이용 금액의 10%를 할인해주고, 마스크 팩 1장 증정해주세요.

さまざまなスキンケア商品を取り揃えていて、お試もできるのがうれしい。カウンセリングゾーンでは、無料で肌の状態を測定してくれる。



1F., 8-10, Myeongdong 8-gil, Jung-gu, Seoul
서울시 중구 명동8길 8-10 1층

10:00AM-10:00PM

無休

PRESENT ワッペンハウス・와펜하우스



素材とワッペンをW30,000以上ご購入の方に、W1,000相当のワッペンを1個進呈。

W30,000 이상 구입 시 패치 하나(W1,000 상당)를 증정해주세요.



キーホルダーやポーチ、バッグなどベースとなるものを選び、ワッペンなどを使ってオリジナルグッズが作れる。韓国旅行の思い出作りにぴったり。

本店 14

11, Myeongdong 8ga-gil, Jung-gu, Seoul
서울시 중구 명동8가길 11

9:00AM ~ 0:00AM (深夜)

無休

ユネスコ店 15

19, Myeongdong 4-gil, Jung-gu, Seoul
서울시 중구 명동4길 19

10:00AM ~ 0:00AM (深夜)

無休

3番街店 16

10, Myeongdong 10-gil, Jung-gu, Seoul
서울시 중구 명동10길 10

10:00AM ~ 11:00PM (深夜)

無休

明洞中央店 17

22, Myeongdong 8-gil, Jung-gu, Seoul
서울시 중구 명동8길 22

9:00AM ~ (翌)0:00AM

無休

▲ 一部の商品およびセール期間は除く。

PRESENT **コリアマート・코리아마트** 18



₩30,000以上ご購入の方に、
アーモンドのお菓子(30g)をラン
ダムで1袋進呈。

₩30,000 이상 구입 시 BT21 아몬드
30g을 증정해주세요.

KOREA MART

- 📍 11, Myeongdong 8ga-gil, Jung-gu, Seoul
서울시 중구 명동8가길 11
- 🕒 8:00AM ~ 1:00AM (深夜)
- 🗓 無休

▲ 一部の商品は除く。一部の時期、セール期間は除く。

PRESENT **オレンジマート・오렌지마트** 19



₩30,000以上ご購入の方に、
アーモンドのお菓子(30g)をラン
ダムで1袋進呈。

₩30,000 이상 구입 시 BT21 아몬드
30g을 증정해주세요.

ORANGE MART

- 📍 7, Myeongdong 8na-gil, Jung-gu, Seoul
서울시 중구 명동8나길 7
- 🕒 9:00AM ~ 0:00AM (深夜)
- 🗓 無休

▲ 一部の商品は除く。一部の時期、セール期間は除く。

PRESENT **ソウルマート・서울마트** 20



₩30,000以上ご購入の方に、
アーモンドのお菓子(30g)をラン
ダムで1袋進呈。

₩30,000 이상 구입 시 BT21 아몬드
30g을 증정해주세요.

SEOUL MART

- 📍 1F., 18, Myeongdong 8-gil, Jung-gu, Seoul
서울시 중구 명동8길 18 1층
- 🕒 9:00AM ~ 0:00AM (深夜)
- 🗓 無休

▲ 一部の商品は除く。一部の時期、セール期間は除く。

PRESENT **ミョンドンマート・명동마트** 21



₩30,000以上ご購入の方に、
アーモンドのお菓子(30g)をラン
ダムで1袋進呈。

₩30,000 이상 구입 시 BT21 아몬드
30g을 증정해주세요.

MART

- 📍 1F,19, Myeongdong 8ga-gil, Jung-gu, Seoul
서울시 중구 명동8가길 19 1층
- 🕒 9:00AM ~ 翌00:00AM(深夜)
- 🗓 無休

▲ 一部の商品は除く。一部の時期、セール期間は除く。

DISCOUNT **ダビチメガネ・대비치안경명동점** 22



ご利用代金から10%引き。
이용 금액의 10%를 할인해주세요.



明洞店

- 📍 62 Sogong-ro, Jung District, Seoul
서울시 중구 소공로 62
- 🕒 9:30AM ~ 8:30PM
- 🗓 旧正月,秋夕

▲ 一部の商品は除く。▲ セール商品・コンタクトレンズは除く。

DISCOUNT **ビエンナメガネ・비엔나안경** 23



ご利用代金から20%引き。
さらにメガネ拭きを進呈。

이용 금액의 20%를 할인해주시고
안경닦이를 증정해주세요.



- 📍 25, Myeongdong 4-gil, Jung-gu, Seoul
서울시 중구 명동4길 25
- 🕒 10:00AM ~ 8:00PM
- 🗓 無休

▲ 一部の商品は除く。他の優待との併用不可。

DISCOUNT **パリメガネ・패리안경 24**



ご利用代金から30%引き。
이용 금액의 30%를 할인해주세요.

リーズナブルなメガネをはじめ、有名ブランド品からカラーコンタクトまで豊富な品揃えの店。充実した設備を使って迅速に作ってもらえる。



- 📍 1213, Myeongdong Underground Shopping Center, 82 Namdaemun-ro, Jung-gu, Seoul
서울시 중구 남대문로 82, 명동지하상가 1213
- 🕒 10:00AM ~ 8:00PM
- 📅 無休

▲ コンタクトレンズを含む一部の商品は除く。

DISCOUNT **ハーバードメガネ・해버드안경 25**



ご利用代金から30%引き。
さらにプレゼント(メガネ用ドライバ)を進呈。

이용 금액의 30%를 할인해주시고
안경용 드라이버를 증정해주세요.

各種有名ブランドの商品をはじめ、豊富な品揃えを誇る。その場で商品を受け取ることができる。ロッテ百貨店明洞本店近くの地下商店街に店舗を構えています。



- 📍 Room Da-9, Myeong-dong Underground Shopping Center, 72 Namdaemun-ro, Jung-gu, Seoul
서울시 중구 남대문로 72, 명동지하상가 다-9호
- 🕒 9:00AM ~ 8:00PM
- 📅 旧正月、秋夕、第1・第3の日曜日

▲ 一部の商品は除く。

PRESENT **エブリシング・에브리싱 26**



₩30,000以上ご購入の場合、
ぬいぐるみキーリングをひとつ進呈。

₩30,000 이상 구입 시 인형 키링을
하나 증정해주세요.

アクセサリやキーリング、靴下などすべての商品がリーズナブルな値段で購入できる。自分用にはもちろん、おみやげ用にも買い物が楽しめるのが魅力。



- 📍 Samyeong Tower, 35-3, Myeongdong 10-gil, Jung-gu, Seoul
서울시 중구 명동 10길 35-3 삼영타워
- 🕒 10:00AM ~ 翌0:00AM(深夜)
- 📅 無休

▲ 一部の商品は除く。一部の時期、セール期間は除く。

RESTAURANT **明洞**



DISCOUNT **コムクッシチブ・곰국집 27**



ご利用代金から10%引き。
이용 금액의 10%를 할인 해주세요.

1976年創業の炭火焼き肉専門店。特選コースや生カルビなどの肉料理をはじめ、じっくり煮込んだスープを使った チョングルクッシ(韓国の鍋麵料理)が人気。



- 📍 2F, 19-3, Myeongdong 10-gil, Jung-gu, Seoul
서울시 중구 명동10길 19-3 2층
- 🕒 11:30AM ~ 9:30PM (L.O. 9:00PM)
- 📅 旧正月,秋夕

昼食と夕食同一料金 1万-5万ウォン ▲ 一部のメニューは除く。

SERVICE **ハムチョ・カンジャンケジャン**



함초간장게장 28



カンジャンケジャン(単品)、
またはカンジャンケジャン定食を
来店人数分ご注文の場合、
全員に飲み物をサービス。

1인당 간장 게장 1마리씩 또는
간장 게장 1인 이상 주문하고 JCB카드로
결제할 경우, 음료를 인원수 대로
한 잔 씩 제공해주세요.

明洞のカンジャンケジャン専門店。カンジャンケジャンをはじめ、エビの醤油漬け、海鮮鍋、海鮮チヂミなどの種類豊富な海鮮料理が味わえる。



- 📍 B1F., 27 Myeongdong 8ga-gil, Jung-gu, Seoul
서울시 중구 명동8가길 27 지하1층
- 🕒 11:30AM ~ 10:30PM (L.O. 9:30PM)
- 📅 無休

昼食と夕食同一料金 5万ウォン

- ▲ おひとり様につき1杯。
- ▲ 一部のメニューは除く。
- ▲ 単品・定食の組み合わせは自由(ただし来店人数分の注文が必須)。

DISCOUNT **ドシファロ・도시화로** 29



ご利用代金から5%引き。さらに、1テーブルにつきソフトドリンク1本と1人前の食事をサービス。

이용 금액의 5% 할인해주시고, 테이블 당 소프트 드링크 1병과 식사 메뉴 1인분 서비스해주세요.

明洞にオープンした豚肉専門の焼肉店。高級感のある店内で、鮮度の良い肉を使用した焼肉はもちろん、さまざまな韓国料理も楽しめる。



- 📍 B1F., 36, Myeongdong 3-gil, Jung-gu, Seoul
서울시 중구 명동3길 36 지하1층
- 🕒 <ランチ> 月~金 11:00AM ~ 3:00PM (L.O. 2:30PM),
<ディナー> 5:00PM ~ 10:00PM (L.O. 9:30PM)
- 📅 旧正月,秋夕

昼食と夕食同一料金 1万-5万ウォン

▲ ソフトドリンクと食事サービスはメニューから選択可。

SERVICE **ウデポ・우대포** 31



₩30,000以上ご注文の方に、ウーロン茶をサービス。

₩30,000 이상 결제시 인원수별로 우롱차를 제공해주세요.

牛カルビ専門の有名な人気チェーン店で、質の良い肉を使用した韓国焼肉が楽しめる。新築ビル内にあり、広くてきれいな店内でゆっくり食事ができる。



- 明洞店**
- 📍 2F-3F., 40, Myeongdong 10-gil, Jung-gu, Seoul
서울시 중구 명동10길 40 2층-3층
 - 🕒 月~木 11:00AM ~ 11:00PM
金~日 11:00AM ~ (翌)1:00AM
 - 📅 無休

昼食と夕食同一料金 1万-3万ウォン

▲ おひとり様につき1杯。 ▲ 一部のメニューは除く。

SERVICE **トゥッコッサム・뚜껍삼** 30



お肉をご注文の場合、ソフトドリンクを1本サービス。1グループ4名様以上の場合は、さらにサイドメニュー(ケランチム)をひとつサービス。

입점 시 본 쿠폰을 제시한 JCB카드를 포함하여, 4명 미만의 경우 소프트드링크 1병, 4명 이상의 경우 소프트드링크 1병과 사이드 메뉴 1개(계란찜)를 서비스해주세요.

韓国で有名な焼肉店。独自の方法で熟成させた豚肉をはじめ、牛肉やユッケなど、おいしいお肉が楽しめる。



- 明洞直営店**
- 📍 27, Myeongdong 8ga-gil, Jung-gu, Seoul
서울시 중구 명동8가길 27
 - 🕒 <ランチ> 月~金 11:00AM ~ 3:00PM /
土:日:祝 11:30AM ~ 3:00PM,
<ディナー> 毎日 5:00PM ~ 10:30PM
 - 📅 旧正月,秋夕

昼食と夕食同一料金 1万-5万ウォン

▲ ソフトドリンクは1グループにつき1本。
▲ ランチメニューは除く

DISCOUNT **ハンシクワンビチプ・한식왕비치프** 32



肉類(炭火焼き)が5%引き。

숯불구이류를 주문한 고객에 한 해 이용 금액의 5% 할인 해주세요.

地元の方にも観光客にも人気の炭火烧肉店。良質な肉を使用し、種類豊富な部位が楽しめるのが魅力。味付け牛カルビや豚カルビなどの定食メニューもリーズナブルに提供している。



- 📍 15, Myeongdong 6-gil, Jung-gu, Seoul
서울시 중구 명동6길 15
- 🕒 <朝食>7:30AM ~ 10:30AM,
<ランチ・ディナー>
11:30AM ~ 11:00PM (L.O. 10:00PM)
- 📅 無休

昼食と夕食同一料金 2万-3万ウォン ▲ 朝食、定食および一部のメニューは除く。

DISCOUNT ワンビチプ・왕비치



肉類(炭火焼き)が5%引き。
숯불구이류를 주문한 고객에 한 해
이용 금액의 5%를 할인해주세요.



良質の肉を使い、地元の方にも人気の店。味付け牛カルビ定食や豚カルビ定食を手ごろな値段で楽しめる。

明洞本店 33

📍 2F., 26, Myeongdong 8ga-gil, Jung-gu, Seoul
서울시 중구 명동8가길 26 2층
🕒 11:30AM ~ 10:00PM (L.O. 9:00PM)
📅 無休

明洞2号店 34

📍 2F., 13, Myeongdong 9-gil, Jung-gu, Seoul
서울시 중구 명동9길 13 2층
🕒 11:30AM ~ 10:00PM (L.O. 9:00PM)
📅 無休

明洞中央店 35

📍 2F., 45 Myeongdong 8na-gil, Jung-gu, Seoul
서울시 중구 명동8나길 45 2층
🕒 11:30AM ~ 10:00PM (L.O. 9:00PM)
📅 無休

肉好店 36

📍 2F., 64, Namdaemun-ro, Jung-gu, Seoul
서울시 중구 남대문로 64 2층
🕒 11:30AM ~ 11:00PM (L.O. 10:30PM)
📅 無休

昼食と夕食同一料金 1万-6万ウォン ⚠️ 定食および一部のメニューは除く。

SERVICE デハン・코브찬・대한곱창 37



コブチャン(牛ホルモン)の盛り合わせ、またはコブチャン単品を2人以上ご注文の場合、アルコールまたはソフトドリンクを1杯サービス。

곱창 모듬 또는 곱창 단품 메뉴를 2인 이상 주문한 고객에 한 해 음료 한 병(주류 또는 소프트ドリンク)을 제공해주세요.



明洞店

📍 1F., 18-1, Myeongdong 7-gil, Jung-gu, Seoul
서울시 중구 명동7길 18-1 1층
🕒 11:00AM ~ 翌2:00AM
(最終入店 翌 1:00AM / L.O. 翌 1:30AM)
📅 無休

昼食と夕食同一料金 1万-3万ウォン ⚠️ 一部のメニューは除く。

DISCOUNT カンナム・미노쯔・강남민국 38



カルビチムを含めてご注文の場合、ご利用代金から5%引き。

갈비찜을 포함하여 주문한 고객에 한 해 이용 금액의 5% 할인해주세요.

伝統的な咸興(ハムン)冷麺や、やわらかいカルビチム(骨付きカルビを醤油ベースのタレで蒸し煮込んだもの)が有名なチェーン店。水冷麺のほかに、ビビン麺も好みて選べるのがうれしい。



明洞店

📍 5F., 8, Myeongdong 7-gil, Jung-gu, Seoul
서울시 중구 명동7길 8 5층
🕒 11:00AM ~ 9:00PM (L.O. 8:30PM)
📅 無休

昼食と夕食同一料金 1万-2万ウォン ⚠️ 一部のメニューは除く。

SERVICE ナムギナムプデチゲ・남기남부대찌개 39



食事を人数分ご注文の場合、全員にウーロン茶を進呈。

고객이 인원수별로 메뉴를 주문한 경우에 한 해 인원수별로 우롱차를 제공해주세요.

毎朝仕入れる新鮮な食材を煮込んだ濃厚なプデチゲが楽しめる。プレミアムハムを加えた本格的な味わいが魅力。



明洞店

📍 2F., 16-1, Myeongdong 4-gil, Jung-gu, Seoul
서울시 중구 명동4길 16-1 2층
🕒 10:00AM ~ 11:00PM
📅 無休

昼食と夕食同一料金 1万-2万ウォン

⚠️ おひとり様につき1杯。 ※一部のメニューは除く。



DISCOUNT **ミヨンドン・ヤンクア・명동양과** 40



₩25,000以上ご注文の場合、
飲み物のご利用代金から10%引き。

₩25,000 이상 결제시 음료 금액의
10%를 할인해주세요.

手作りパンや焼き菓子を食べながらゆったりと過ごせる明洞のカフェ。栗をたっぷりを使用した焼き菓子がお店の代表メニュー。



- 📍 1F., 23, Myeongdong 9-gil, Jung-gu, Seoul
서울시 중구 명동9길 23 1층
- 🕒 月～金 8:00AM～10:30PM /
土・日 8:00AM～10:00PM
- 📅 無休

5千-1万ウォン

▲ おひとり様1回限り。 ▲ ホールケーキ、一部のメニュー・時期は除く。

DISCOUNT **コイン・코인**



- ① 飲み物をご注文の方全員に、
アイスクリームをサービス。
- ② ご利用代金から5%引き。

- ① 음료를 주문하는 손님에게
아이스크림을 제공해주세요
- ② 이용 금액의 5%를 할인해주세요.

1993年オープンのお老舗カフェ。ヨーロッパのアンティーク調が落ち着いた雰囲気、
飲み物はもちろん、自家製デザートもおすすめ。



- | | |
|---|--|
| <p>1号店 41</p> <ul style="list-style-type: none"> 📍 3F., 10, Myeongdong 6-gil, Jung-gu, Seoul
서울시 중구 명동6길 10 3층 🕒 10:00AM～11:00PM 📅 無休 | <p>2号店 42</p> <ul style="list-style-type: none"> 📍 2F., 29, Myeongdong 9-gil, Jung-gu, Seoul
서울시 중구 명동9길 29, 2층 🕒 火～土
9:30AM～11:00PM
日～月
9:30AM～10:30PM 📅 旧正月、秋夕 |
|---|--|

6千-2万ウォン ▲ 一部のメニューは除く。



DISCOUNT **ヘラエステ・헤라에스테** 43



ご利用代金から40%引き。

이용 금액의 40%를 할인해주세요.

明洞駅から徒歩約5分の美肌エステサロン。フェイシャルエステから全身マッサージ、
よもぎ蒸しまで堪能できる。



- 📍 3F., 37, Myeongdong 8ga-gil, Jung-gu, Seoul
서울시 중구 명동8가길 37 3층
- 🕒 10:00AM～10:00PM (最終受付 9:00PM)
- 📅 無休

▲ 一部のコースは除く。

DISCOUNT **コリアスパ・코리아spa** 44



ご利用代金から20%引き。

이용 금액의 20%를 할인해주세요.

高級スパプロダクトを使用した施術が受けられるエステ・スパサロン。ラグジュアリー
な店内でゆったりとした雰囲気のなか、心も体もリフレッシュできる。



- 📍 4F., 8, Myeongdong 7-gil, Jung-gu, Seoul
서울시 중구 명동7길 8 4층
- 🕒 11:00AM～0:00AM (深夜) (最終入店 10:00PM)
- 📅 無休

▲ 足マッサージおよび一部のコースは除く。

DISCOUNT **スワニエステ・스와니에스테** 45



ご利用代金から10%引き。

이용 금액의 10%를 할인해주세요.

フェイシャルスキンケアを中心に行なうエステサロン。小顔エステ、毛穴縮小ケア、ボ
ディーケアなどさまざまなメニューがあり、地元の方にも観光客にも人気。



- 📍 4F., 21, Myeongdong 7-gil, Jung-gu, Seoul
서울시 중구 명동7길 21 4층
- 🕒 11:00AM～10:00PM (最終受付 10:00PM)
- 📅 無休

▲ おひとり様1回限り。一部のコースは除く。

DISCOUNT **朴(パク)先生・ヘッドスパ・박선생 헤드스파** 46



店舗またはJCBを通してご予約の場合、ご利用代金から10~20%引き。さらにハンドクリームをひとつ進呈。

이용 금액의 10~20%를 할인해주시고, 핸드크림 1개를 증정 해주세요.

明洞の老舗マッサージショップ。朴(パク)先生のオリジナルテクニックを生かしたヘッドスパコースをはじめ、耳セラピー、肩・背中セラピーなどヒーリングコースも充実している。



- 📍 4F, 48, Myeongdong 8ga-gil, Jung-gu, Seoul
서울시 중구 명동8가길 48 4층
- 🕒 11:00AM ~ 8:00PM (最終受付 7:00PM)
- 🗓 日曜,旧正月,秋夕,木曜

- ▲ おひとり様1回限り。
- ▲ 耳セラピー&ヘッドスパの基本コース、選べるコース：10%引き / その他のコース:20%引き。

DISCOUNT **イェーリードー・에리드** 47



パーマ、カラー、トリートメントのご利用代金から20%引き。さらに、ホームケア用のヘアエッセンスをひとつ進呈。

- ① 전 고객에게 헤어 에센스를 증정해주세요
- ② 펌, 염색, 클리닉 이용 고객에게 이용 금액의 20%를 할인해주세요.

スタイリストがお客様のパーソナルカラーに合わせて提案する、似合わせカラーが得意なヘアサロン。



- 明洞店**
- 📍 3F., 26, Myeongdong 8ga-gil, Jung-gu, Seoul
서울시 중구 명동8가길 26 3층
 - 🕒 10:30AM ~ 8:30PM (最終入店 7:00PM)
 - 🗓 日曜,元日

- ▲ 一部のメニューは除く。

ENTERTAINMENT **明洞**

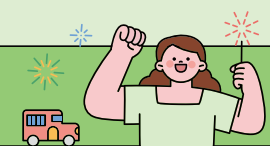

DISCOUNT **ナンタ・난타 명동극장** 48



現地窓口またはJCB会員専用予約サイトでご購入の場合、チケット代金から20%引き。

현장 예매 또는 2차원 코드를 스캔하여 JCB회원 전용 사이트를 통해 예매할 경우, 티켓 요금의 20%를 할인해주세요.

韓国で人気を集めているノンバーバルパフォーマンス(セリフのない演劇)で、韓国の伝統的なリズムであるサムルノリをベースにコメディ要素も含んだストーリーが楽しめる。61の国と地域、326都市で公演を行い、1,600万人の観客数に到達しようとしている。



明洞劇場

- 📍 Unesco Bldg 3F, 26, Myeongdong-gil, Jung-gu, Seoul
서울시 중구 명동길 26 유네스코회관빌딩 3층
- 🕒 月~金 5:00PM ~, 8:00PM ~ / 土 2:00PM ~, 5:00PM ~, 8:00PM ~ / 日 2:00PM ~, 5:00PM ~
- 🗓 無休



JCB会員専用
予約サイト

- ▲ JCBカード1枚につき4名様まで適用。

DISCOUNT **JTBマイバス・JTB 마이버스** 49



JCBプラザ・ソウルを通してご予約の場合、ご利用代金から5%引き。

JCB 플라자 서울을 통하여 예약한 경우에 한 해, 이용 금액의 5%를 할인해주세요.

ソウル市内はもちろん、ソウル近郊や釜山まで、幅広い定期観光ツアーやドラマのロケ地巡りツアー、チマチョゴリで街歩きツアーなど、人気の高いオプションツアー商品を取り揃えている。



- 📍 JTB Lounge, 2F, Lotte Hotel Main Tower, 30, Eulji-ro, Jung-gu, Seoul
서울시 중구 을지로 30 롯데호텔 메인타워 2층
- 🕒 8:30AM ~ 12:20PM, 1:30PM ~ 5:30PM
- 🗓 土曜,日曜,祝日

- ▲ JCBプラザ ラウンジ・ソウルでは予約不可。
- ▲ セール期間、セール商品は除く。 ▲ 一部メニューを除く

TOUR SERVICE · 明洞



DISCOUNT ティーラゲージ · 티라지 50



荷物配送または荷物預かりサービスをご利用の場合、ご利用代金から5%引き。

짐 배송 또는 짐 보관 서비스를 결제할 경우 이용 금액의 5%를 현장 할인해주세요.

ソウル市内の主要駅(ソウル駅/明洞駅/弘大入口駅)、空港(金浦空港/仁川空港)で利用できる、便利な荷物預かり・配送サービス。駅での荷物の保管や、空港と駅、空港間の荷物の配送に対応。重い荷物を持ち歩かずに、身軽に旅行を楽しめるのがうれしい。



明洞駅店

- 📍 Myeongdong Station B1, near exits 1, 9, and 10
명동역 지하 1층 1, 9, 10번 출구 근처
- 🕒 9:00AM ~ 10:00PM
- 📅 無休

- ▲ オンライン決済および無人物品保管箱利用は除く。
- ▲ 仁川空港第1・2ターミナル店から荷物配送サービスを利用する場合に限り、荷物受け取り店舗での支払いとなる。

HOTEL · 明洞



DISCOUNT メトロホテル · 메트로 호텔 51



JCBプラザ ラウンジ・ソウルを通してご予約の場合、優待料金(通常料金の20~50%引き)で利用

JCBプラザ ラウンジ 서울을 통하여 예약 후, JCB카드로 결제할 경우에 한 해 JCB 우대 요금으로 할인해주세요.

大韓民国の国土交通部公認の第1号ホテル。ソウルの明洞中心部に位置し、有名観光スポットへのアクセスが便利で、快適な様々なルームタイプがある。韓国旅行を楽しみながら心地よいひとときを過ごせられる。



- 📍 14 Myeongdong 9ga-gil, Jung-gu, Seoul, Korea
서울시 중구 명동9가길 14
- 🕒 24時間
- 📅 無休

- ▲ JCBプラザラウンジ・ソウルに関する情報はP1参考
- ▲ 直接ホテルや公式サイトから予約した場合は対象外。
- ▲ 事前予約必須。朝食別途料金発生。

DISCOUNT ソラリア西鉄ホテル · 솔라리아 니시테츠 호텔 52



JCBプラザ ラウンジ・ソウルを通してご予約の場合、優待料金(通常料金の30%引き)で利用

JCBプラザ 라운지 서울을 통하여 예약 후, JCB카드로 결제할 경우에 한 해 JCB 우대 요금으로 할인해주세요.

明洞の中心地に位置し、観光やショッピングに最適なロケーションの日系ホテルです。日本語対応のスタッフが24時間常駐しているため、言語の心配なく、海外でも安心してソウル旅行をお楽しみいただけます。



明洞

- 📍 27 Myeongdong 8-gil, Jung District, Seoul
서울시 중구 명동8길 27
- 🕒 24時間
- 📅 無休

- ▲ JCBプラザラウンジ・ソウルに関する情報はP1参考
- ▲ 直接ホテルや公式サイトから予約した場合は対象外
- ▲ 事前予約必須。朝食別途料金発生

DISCOUNT ホテルスカイパーク · 호텔스카이파크



JCBプラザ ラウンジ・ソウルを通してご予約の場合、

- ①通常料金から20%引き
- ②明洞3号店をご利用の場合、1階のラウンジにて2名分のラーメンをご注文の方に、1名分サービス(1室2名以上利用時)

※韓国国外発行カード対象。①直接ホテルや公式サイトから予約した場合は対象外。朝食を利用の場合は別途料金が発生。②宿泊予約時にラーメンカフェ利用のおね申し出必須。シングル利用の場合は対象外。トリプル利用(1室3名)の場合、3名分ご注文のうち1名分サービス。①、②は、他の優待およびクーポンとの併用不可。

JCBプラザ 라운지 서울을 통하여 예약 후, JCB카드로 결제할 경우에 한 해 JCB 우대 요금으로 할인해주세요.

- [추가혜택] 명동3호점만 해당
- ① 예약요청서에 "라면결제 5,500+1+"메모가 있을 시, 숙박요금에 혜택요금을 적용해주세요.
 - ② 명동 3호점 내 라면카페에서 ①번 혜택을 이용하실 수 있도록 안내해주세요.



明洞の中心に位置しており、ショッピング、観光、ビジネスをより便利に楽しめる。交通が非常に便利で、明洞の街からも徒歩圏内にあり、観光に最適な場所。ソウルのさまざまな名所やショッピングエリアにも簡単にアクセスでき、ソウル旅行をより充実した楽しむことができる。

セントラル明洞 53

- 📍 16, Myeongdong 9-gil, Jung-gu, Seoul
서울시 중구 명동9길 16
- 🕒 24時間
- 📅 無休

明洞1 54

- 📍 15, Myeongdong 8na-gil, Jung-gu, Seoul
서울시 중구 명동8나길 15
- 🕒 24時間
- 📅 無休

明洞2 55

- 📍 22, Myeongdong 9-gil, Jung-gu, Seoul
서울시 중구 명동9길 22
- 🕒 24時間
- 📅 無休

明洞3 56

- 📍 139, Toegye-ro, Jung-gu, Seoul
서울시 중구 퇴계로 139
- 🕒 24時間
- 📅 無休

- ▲ JCBプラザラウンジ・ソウルに関する情報はP1参考
- ▲ 直接ホテルや公式サイトから予約した場合は対象外。
- ▲ 事前予約必須。朝食別途料金発生。

【明洞3号店 × ノンシム】

▲ 事前予約のみ対象。 ▲ 店舗の都合により予告なく変更となる場合あり。

ラウンジスタッフおすすめの 1日ソウル満喫コース



明洞以外の地域

Seoul

SHOPPING	40p.~42p.	ENTERTAINMENT	46p.~48p.
RESTAURANT	43p.~44p.	HOTEL	49p.~50p.
AESTHETIC	45p.~46p.	TOUR SERVICE	50p.~51p.

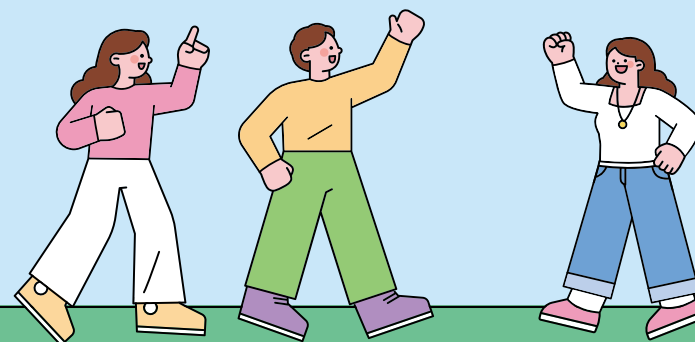

明洞以 外の地域

Outside of
Myeongdong

免税店

- C** 롯데免税店 ワールドタワー店
- D** 新羅免税店 ソウル店
- E** 現代免税店 貿易センター店
- F** 現代免税店 東大門店
- G** 新羅IPARK免税店
- H** 新世界免税店 仁川空港T1店
- I** 新世界免税店 仁川空港T2店
- J** 新羅免税店 仁川空港T1店
- K** 新羅免税店 仁川空港T2店
- L** 現代免税店 仁川空港T1店
- M** 現代免税店 仁川空港T2店

SHOPPING

- 1** 現代アウトレット東大門店
- 2** ノース・ビーチ
- 3** シコル AK&弘大店
- 4** シコル スターフィールド COEX店
- 5** シコル | パークモール龍山店
- 6** ウィグルウィグル ジップ島山店
- 7** イントト
- 8** エムプレイGROUND弘大2号店
- 9** エムプレイGROUND弘大3号店

RESTAURANT

- 10** ワンピチブ 鍾路店
- 11** ワンピチブ 市庁武橋店
- 12** ケバンシットン 聖水店
- 13** チファジャ
- 14** ティーセラピー
- 15** 元祖ウォンハルメ ソムナン タクカンマリ

AESTHETIC

- 16** SPA1899
- 17** スパ・ディ
- 18** ウェルネス・ザ ハンナム

ENTERTAINMENT

- 19** ロッテワールド
- 20** ソウルスカイ
- 21** リアルワールド 聖水店
- 22** ペインターズ2
- 23** ソウルシティツアー

HOTEL

- 24** ホテルスカイパーク 東大門1号店
- 25** ホテルスカイパーク キングスタウン 東大門店
- 26** ソウル新羅ホテル
- 27** ユリ&ホテル

TOUR SERVICE

- 28** 金浦国際空港 SKY HUB LOUNGE
- 29** ティラゲージ ソウル駅店
- 30** ティラゲージ 弘大入口駅店
- 31** ティラゲージ 仁川空港T1店
- 32** ティラゲージ 仁川空港T2店
- 33** ティラゲージ 金浦空港駅店

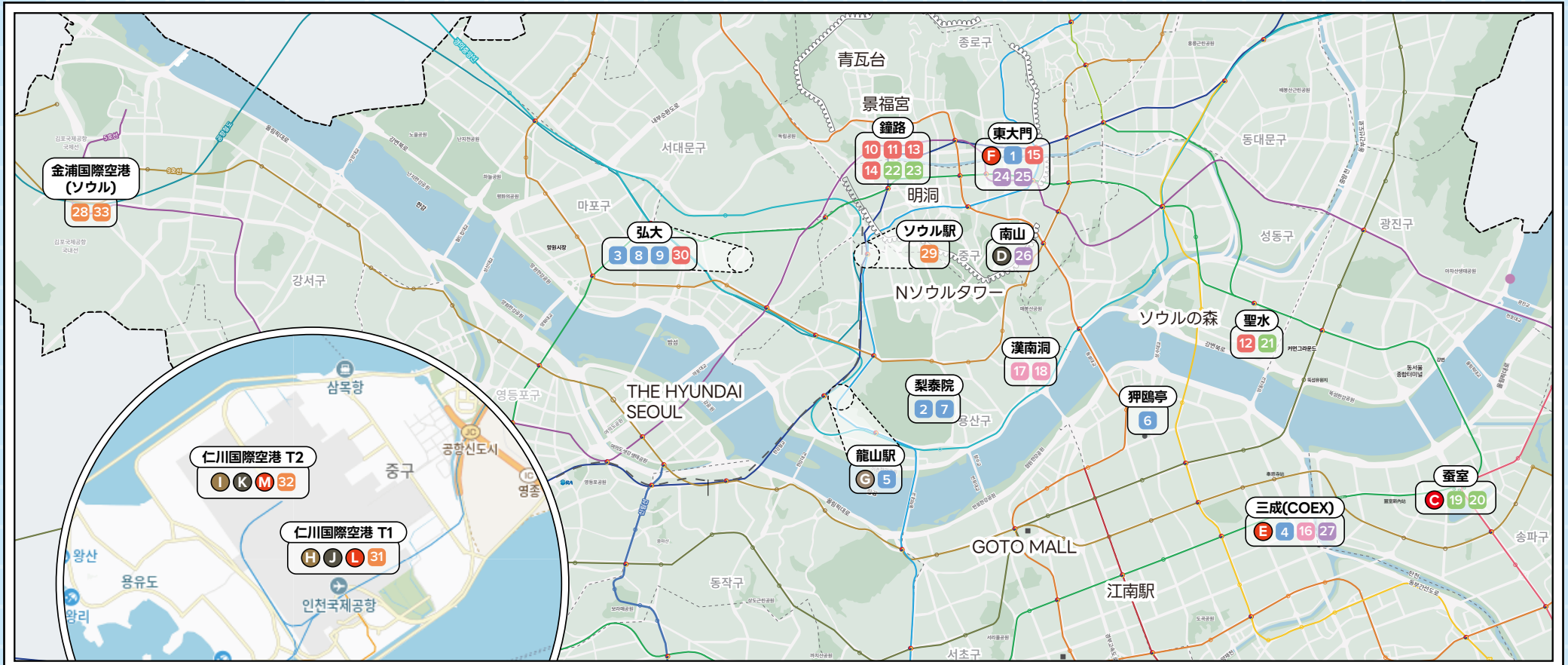



카드 결제 가능
카드決済可能



무선인터넷
Wifi



웰컴키즈존
子供同伴可



유모차
ベビーカー
持ち込み可



혼밥
1人食事可

PRESENT 現代アウトレット · 현대아울렛 동대문점 1



韓国ファッションブランドやコスメブランドはもちろん、さまざまなグローバルブランドも多数出店している。レストラン街もあり、買い物の合間に休憩ができるのもうれしい。

Hyundai outlets

東大門店

20, Jangchungdan-ro 13-gil, Jung-gu, Seoul
서울시 중구 장충단로13길 20

月~金 10:30AM ~ 9:00PM /
土·日 10:30AM ~ 9:30PM,
<レストラン街> 10:30AM ~ 9:30PM

旧正月,秋夕

- ① 来店プレゼント(シートマスク1枚 / ドリンク1杯無料券 / H.Point 3,000Pクーポン進呈)を進呈。
- ② 利用金額に応じたプレゼント (W100,000以上:民画ノート / W200,000以上:箸・スプーンセット / W300,000以上:蝶細手鏡)を進呈。

1층 서비스 데스크에서 본 쿠폰과 JCB카드, 영수증(②우대 한정)을 제시 할 경우, 특전을 제공해주시시오.

- ① 방문 선물 증정 : 마스크팩 1매·무료 음료 이용권(1잔) · H.Point 3,000P
- ② JCB카드로 다음 금액 구입 시 선물 증정 : W100,000 이상 구입 시, 민화 노트 증정 / W200,000 이상 구입 시, 수저 세트 증정 / W300,000 이상 구입 시, 나전 손거울 증정.

- ▲ JCB카드1枚につき1回限り。 ▲ 一部のブランドは除く。
- ▲ ドリンク無料券は6階「コロンビアパーフェクト」カフェで使用可。
- ▲ 在庫状況によりプレゼントが変更になる場合あり

DISCOUNT ノース・ビーチ・노스비치 2



ご利用代金から15%引き。

이용 금액의 15%를 할인해주세요.

さまざまな革を扱い、オーダーメイドもできる人気の革製品専門店。店内は広く、品数も豊富。ソウル市内主要ホテルへのお迎えサービスあり。



171, Itaewon-ro, Yongsan-gu, Seoul
서울시 용산구 이태원로 171

10:30AM ~ 8:00PM

無休

▲ 一部の商品は除く。

DISCOUNT シコル · 시콜



W100,000以上ご購入の場合、
ご利用代金からW12,000引き。

W100,000 이상 구입 시 W12,000을
할인해주세요.



韓国を代表するデパートのひとつ「新世界百貨店」がプロデュースしたコスメ専門店。有名コスメブランドから韓国コスメまで、トレンドを取り入れた商品展開が魅力。メイク用品・スキンケア・ヘアケア・ネイルケアなどが各コーナーにまとまっていて、欲しいものを探しやすいのも便利。

AK&弘大店

3

1F., 188, Yanghwa-ro, Mapo-gu, Seoul
서울시 마포구 양화로 188 1층

月~金 11:00AM ~ 10:00PM
土·日·祝 10:30AM ~ 10:00PM

無休

スターフィールド
COEX店

4

513, Yeongdong-daero, Gangnam-gu, Seoul
서울시 강남구 영동대로 513

10:30AM ~ 10:00PM 無休

パークモール
龍山店

5

3F., 55, Hangang-daero 23-gil, Yongsan-gu, Seoul
서울시 용산구 한강대로23길 55 3층

10:30AM ~ 10:00PM 無休

▲ おひとり様1回限り。

PRESENT ウィグルウィグル · 위글위글 도산점 6



W30,000以上ご購入の方に、
デコステッカーをひとつ進呈。

W30,000 이상 구입 시 데코 스티커를
증정해주세요.

シックな外観に反して明るくカラフルな店内のギャップが楽しい雑貨ショップ。「家」をコンセプトに作られた売り場にはフォトスポットもたくさんあり、買い物はもちろん記念撮影もできるので、韓国旅行の思い出作りにおすすめ。



ジップ島山店

31, Eonju-ro 168-gil, Gangnam-gu, Seoul
서울시 강남구 언주로168길 31

10:00AM ~ 9:00PM

無休

DISCOUNT **イントト・イント** 7



ご利用代金から10%引き。
이용 금액의 10%를 할인해주세요.

革靴、コート、バッグなどを取り扱う。1点1点丁寧に自社工場で仕上げているオーダーメイドは海外配送可能。



- 📍 2F., 164, Itaewon-ro, Yongsan-gu, Seoul
서울시 용산구 이태원로 164 2층
- 🕒 9:00AM ~ 7:00PM
- 📅 秋夕,旧正月,元日

▲ 一部の商品は除く。

DISCOUNT **エムプレイグラウンド・엠플레이그라운드**



₩20,000以上ご購入の場合、
ご利用代金から5%引き。
₩20,000 이상 구입 시 5%를
할인해주세요.

弘大に位置した大型ショッピングモールで、1階から4階まで男性服、女性服とヤフアッションアイテムが楽しめる。免税手続きが即時可能で、多様なプロモーションが用意されていて、地元の人にも人気が高い。



- | | |
|---|---|
| <p>弘大2号店 8</p> <ul style="list-style-type: none"> 📍 94 Eoulmadang-ro, Mapo-gu, Seoul
서울시 마포구 어울마당로 94 🕒 月~木,日 10:10AM ~ 翌日00:00AM / 金~土 10:10AM ~ 翌日 01:00AM 📅 無休 | <p>弘大3号店 9</p> <ul style="list-style-type: none"> 📍 132 Eoulmadang-ro, Mapo-gu, Seoul
서울시 마포구 어울마당로 132 🕒 月~木,日 10:10AM ~ 翌日00:00AM / 金~土 10:10AM ~ 翌日 01:00AM 📅 無休 |
|---|---|

▲ おひとり様1回限り ▲ 一部の商品は除く。

RESTAURANT **ソウル**



DISCOUNT **ワンビチブ・왕비집 종로점, 시청무교점**



肉類(炭火焼き)が5%引き。
숯불구이류를 주문한 고객에 한 해
5%를 할인해주세요.

良質の肉を使い、地元の方にも人気の店。味付け牛カルビ定食や豚カルビ定食を手ごろな値段で楽しめる。



- 鐘路店 10**
- 📍 2F., 24, Samil-daero 15-gil, Jongno-gu, Seoul
서울시 종로구 삼일대로15길 24 2층
 - 🕒 11:00AM ~ 10:00PM (L.O. 9:00PM)
 - 📅 無休

- 市庁武橋店 11**
- 📍 2F., THE EXCHANGE SEOUL, 19, Mugyo-ro, Jung-gu, Seoul
서울시 중구 무교로 19, 더 익스체인지 서울 2층
 - 🕒 11:30AM ~ 10:00PM (L.O. 9:00PM)
 - 📅 無休

昼食と夕食同一料金1万~6万ウォン ▲ 定食および一部のメニューは除く。

DISCOUNT **ケバンシットタン・계방식당**



カンジャンケジャンセットのみ10%引き
간장계장세트 요리의 10%를
할인해주세요.

韓国産のメスのワタリガニのみを使用したカンジャンケジャンが楽しめるレストラン。ご飯とスープ、基本のおかずがセットになった、「カンジャンケジャンセット」と「ヤンニョムケジャンセット」が人気メニュー。カフェテリアのような外観で、ひとりでも入りやすいのがうれしい。

- 聖水店 12**
- GEBANG SIKDANG
- 📍 B1F., 126, Achasan-ro, Seongdong-gu, Seoul
서울시 성동구 아차산로 126 지하 1층
 - 🕒 11:30AM ~ 3:00PM(L.O. 2:30PM), 5:30PM ~ 9:10PM(L.O. 8:45PM)
 - 📅 月曜,旧正月,秋夕

2万~5万ウォン(ケジャンメニューの場合、季節によって変動)

DISCOUNT チファジャ・지하차 13



宮廷料理の技能保持者ファン・ヘソン氏が伝統の宮廷料理を後世に伝えるため、オープンした宮廷料理レストラン。



- 📍 125, Jahamun-ro, Jongno-gu, Seoul
서울시 종로구 지하문로 125
- 🕒 <ランチ> 11:30AM ~ 2:50PM (L.O. 1:30PM),
<ディナー> 5:30PM ~ 9:30PM (L.O. 7:30PM)
- 🗓️ 火曜,旧正月,秋夕

₩110,000以上ご注文の場合、
ご利用代金から5%引き。

₩110,000 이상 결제 시 이용 금액의
5%를 할인해주세요.

10万~20万ウォン ▲一部のメニュー、飲み物は除く。

PRESENT ティーセラピー・티테라피 14



ソウル北部の観光地・三清洞にある韓方茶カフェ。落ち着いた雰囲気店内で、さまざまな種類のお茶が楽しめる。ティーセラピストのカウンセリングで自分に合ったお茶をブレンドできる人気のコース「ナマネチャ(自分だけのお茶/要予約)」もおすすめ。



- 行路店**
- 📍 74, Yunboseon-gil, Jongno-gu, Seoul
서울시 종로구 윤보선길 74
 - 🕒 月~土 10:00AM ~ 9:00PM / 日 10:00AM ~ 8:00PM
 - 🗓️ 無休

カフェ利用または商品購入の方に
、1回分の韓方茶(ティーバッグ)
をひとつ進呈。

한방차 1회분을 증정 해주세요.

5千~1万ウォン

SERVICE 元祖ウォンハルメ ソムンナン タッカンマリ



원조 원할매 소문난 닭한마리 15



社長自ら料理する、50年の歴史を誇る元祖タッカンマリ屋



- 📍 25, Jong-ro 40ga-gil, Jongno-gu, Seoul
서울시 종로구 종로40가길 25
- 🕒 毎日 10:30AM ~ 11:00 (L.O.10:30PM)
- 🗓️ 旧正月,秋夕前日・当日

メニュー二人前注文の場合、お
餅またはウーロン茶缶1個を進呈
。

2인 세트 이상 이용 시 떡 또는
우롱차캔 1개를 증정해주세요.

昼食と夕食同一料金 1万-2万ウォン

AESTHETIC ・ソウル



DISCOUNT SPA1899 ・스파1899 16



紅参で有名な「正官庄」が運営するスパ。紅参を使用した高級漢方スキンケアが人気。

SPA 1899
DONGINBI

大崎店

- 📍 B2F, KT&G Tower, 416, Yeongdong-daero, Gangnam-gu, Seoul
서울시 강남구 영동대로 416 KT&G타워 지하2층
- 🕒 10:00AM ~ 10:00PM (最終受付 8:00PM)
- 🗓️ 旧正月連休,秋夕連休

ご利用代金から10%引き。

이용 금액의 10%를 할인해주세요.

▲一部のメニューは除く。

DISCOUNT スパ・デイ・스파데이 17



小顔経絡マッサージやイヤーセラピーで有名な高級スパ。
各種マスコミにも紹介された有名店。



- 📍 401ho, 70, Dokseodang-ro, Yongsan-gu, Seoul
서울시 용산구 독서당로 70 401호
- 🕒 月・火・木 11:00AM ~ 9:00PM
(最終受付 7:30PM) /
土・日 10:30AM ~ 8:00PM
(最終受付 7:00PM)
- 🗓️ 水曜,旧正月連休,秋夕連休,祝日

ご利用代金から10%引き。

이용 금액의 10%를 할인해주세요.

▲一部のメニューは除く。

DISCOUNT **ウェルネス・ザハンナム・웰니스더한남 18**



①オプション「免疫工房ストーンセラピー」が50%引き。②施術を受けた方全員に、韓国風サラダをサービス。③ タクシーの領収書をご提示の方に、タクシー代を最大W30,000キャッシュバック。

고객이 입점 시 본 쿠폰을 제시하면 3가지 혜택을 제공해주세요.

- ① 면역 공방 스톤 테라피 추가시 50% 할인
- ② 마사지 이용 후 코리아 샐러드 제공
- ③ 택시비 ₩30,000 까지 지원

一人ひとりの状態にあわせたプログラムを提案してくれるスパ。ボディーマッサージやフェイシャルケアなどの施術のほか、数億年前に生成された岩石で作られたプライベートルームで行われる、自然療法に基づいた免疫工房ストーンセラピーが受けられる。



- 📍 74, UN village-gil, Yongsan-gu, Seoul
서울시 용산구 유엔마을길 74
- 🕒 月～金 10:00AM～9:00PM / 土・日・祝 10:00AM～7:00PM
- 📅 旧正月, 秋夕

▲ 一部のメニューは除く。



DISCOUNT **ロッテワールド・롯데월드 19**



チケット料金から20%引き。

종합 이용권(1Day & After 4)의 20%를 할인해주세요.
[Code : 16810]

韓国初、世界最大級規模の室内テーマパーク。観光客はもちろん地元の方にも人気の観光名所。近くにはロッテ系列のホテルをはじめ百貨店、免税店、大型スーパーが集まり、買い物からレジャーまで楽しむことができる。



- 📍 240, Olympic-ro, Songpa-gu, Seoul
서울시 송파구 올림픽로 240
- 🕒 10:00AM～9:00PM
- ※ 季節により営業時間が異なるため、詳しくは下の公式サイトを確認してください。

📅 無休

公式サイト



▲ JCBカード1枚で4名様まで適用。

▲ 一部の施設は除く。 ▲ 総合利用券(1日・アフター4)に限る。

DISCOUNT **ソウルスカイ・서울스카이 20**



チケット料金から10%引き。

시설 이용 티켓 요금의 10%를 할인해주세요.
[Code : 16025]

韓国国内最高の高さ(555メートル)を誇るロッテワールドタワーにある展望台。韓国の首都ソウルを360度のパノラマビューで一望できる。



- 📍 300, Olympic-ro, Songpa-gu, Seoul
서울시 송파구 올림픽로 300
- 🕒 10:30AM～10:00PM
- ※ 季節により営業時間が異なるため、詳しくは下の公式サイトを確認してください。
- 📅 無休

公式サイト



▲ 一般チケットに限る。現地チケットボックスでの購入分のみ対象。他の優待との併用不可。

DISCOUNT **リアルワールド・리얼월드성수 21**



脱出ゲームの利用券または利用パッケージから30%引き。

이용 금액의 30%를 할인해주세요.

夢幻的でミステリアスなホテルがコンセプトのゲームカフェ。1階でゲーム利用券を購入して入場し、隠された宝物を探したり、謎解きゲームを楽しみながらカフェ利用もできる。ユニークなフォトゾーンで思い出の写真が撮れるのもうれしい。



聖水店

- 📍 1F., 8, Yeonmujaung 13-gil, Seongdong-gu, Seoul
서울시 성동구 연무장13길 8 1층
- 🕒 月～金 9:00AM～10:00PM 土・日 11:00AM～10:00PM (GAME LAST ORDER 8:00PM)
- 📅 旧正月, 秋夕

▲ カフェのみの利用分は対象外。

DISCOUNT **ペインターズ 2 · 페인터즈 22**



俳優による壮大で緊張感のあるライブドローイングと豪華な立体映像、ライブ演奏が見事に融合したショーが楽しめる。



- 📍 1F., 3, Jeongdong-gil, Jung-gu, Seoul
서울시 중구 정동길 3 1층
- 🕒 <開演時間> 2:00PM~, 5:00PM~, 8:00PM~
※公演時間: 約75分
- 📅 無休

チケット代金から20%引き。
티켓 요금의 20%를 할인해주세요.

JCB会員専用
予約サイト



▲ 全席 (VIP席、R席) 対象。 ▲ セールチケットは除く。 ▲ 現地窓口での購入分のみ対象。

DISCOUNT **ソウルシティツアー · 서울시티투어 23**



ソウル市内の定期ツアーや韓流ドラマツアー、ナイトツアーなど人気のツアーを取り扱っている。



- 📍 25, Insadong 5-gil, Jongno-gu, Seoul
서울시 종로구 인사동5길 25
- 🕒 24時間
- 📅 無休

JCBプラザ ラウンジ・ソウルを通
してご予約の場合、ご利用代金か
ら10%引き。

이용 금액의 10%를 할인해주세요.

▲ JCBプラザ・ソウル、JCBプラザコールセンター（日本）では予約不可。
▲ セール期間、セール商品は除く。

HOTEL · ソウル



DISCOUNT **ホテルスカイパーク · 호텔스카이파크**



JCBプラザ ラウンジ・ソウルを通
してご予約の場合、優待料金(通
常料金の20%引き)で利用

JCB플라자 라운지 서울을 통하여 예약
후, JCB카드로 결제할 경우에 한 해
JCB 우대 요금으로 할인해주세요.

国宝第1号の興仁之門(フンジムン)や、過去と現在が融合する活気あふれる伝統市場を抜け、東大門デザインプラザ (DDP)へと至るまで、さまざまな文化が息づく東大門エリアに位置。洗練された施設を誇り、各客室は快適で落ち着いた雰囲気を提供し、訪れる皆さまにゆったりとリラックスできるひとときをお届けする。



- 東大門1号店 24**
- 📍 335, Dongho-ro, Jung-gu, Seoul
서울시 중구 동호로 335
 - 🕒 24時間
 - 📅 無休

- キングスタウン東大門店 25**
- 📍 20,13-gil, Jangchungdan-ro, Jung-gu, Seoul
서울시 중구 장충단로 13길 20
 - 🕒 24時間
 - 📅 無休

▲ JCBプラザラウンジ・ソウルに関する情報はP1参考
▲ 直接ホテルや公式サイトから予約した場合は対象外。
▲ 事前予約必須。朝食別途料金発生。

PRESENT **ソウル新羅ホテル · 서울신라호텔 26**



JCB専用予約サイトを通じて予約し、
チェックイン時にJCBカードでデポジットを決済、チェックアウト時にJCB
カードでお支払いいただくと、下のプ
レゼントをお願いします。

- ① エグゼクティブラウンジ 入場優待2名分
- ② 室内サウナ利用優待2名分
- ③ T-MONEY1枚(W10,000分、1泊につき1枚)
- ④ エコバッグ&キーリング 1セット (1泊につき1セット)
- ⑤ OLIVE YOUNG ギフトカード W20,000券2枚(1泊につき2枚)

JCB 전용 예약 사이트를 통해 예약 후,
체크인시 JCB카드로 디파짓 결제 및
체크아웃시 JCB카드 결제하시면 하
기 선물을 주십시오.

- ① 이그제큐티브 라운지 입장 혜택 2인
- ② 실내 사우나 이용 혜택 2인
- ③ 티머니 1장 (1만원분, 1박당 1장)
- ④ 에코백&키링 1세트
- ⑤ 올리브영 기프트카드 2만원권 2매(1박당 2매)

韓国の伝統美とモダンさを兼ね備えたラグジュアリーホテル。「日常が最高の瞬間になる場所」をコンセプトに、高級食文化、芸術、ビューティー、ショッピング、ウエディング、エンターテインメントなど品格のあるライフスタイルが楽しめる空間として、最高級のホスピタリティサービスを提供。



- 📍 249, Dongho-ro, Jung-gu, Seoul
서울시 중구 동호로 249
- 🕒 24時間
- 📅 無休

JCB会員専用
予約サイト



▲ 本優待の宿泊予約期間は25年6月30日までです。(25年1月時点)
▲ 料金は、ご宿泊日によって異なります。
▲ 本プランは大人2名様1室基準の商品です。料金にはVAT 10%が加算されます。
▲ 客室1室当たりの定員は、最大3名様(大人)までです。お子様(満13歳未満)は、最大2名様まで同伴宿泊が可能です。大人とお子様がお伴の場合は、1室当たり最大4名様まで宿泊が可能です。
▲ 優待別の注意事項
①・②ご利用は13歳以上のお客様とさせていただきます。③・④・⑤ 1回のご宿泊につき1回のご提供します。

DISCOUNT **ユリ&ホテル**・유리엔 호텔 27



JCBプラザ ラウンジ・ソウルを通してご予約の場合、優待料金(通常料金の10~30%引き)で利用

JCB플라자 라운지 서울을 통하여 예약 후, JCB카드로 결제할 경우에 한 해 JCB 우대 요금으로 할인해주세요.

COEX展示場やスターフィールドCOEXモール、現代デパートなどが5分の距離にあるアクセスの良いビジネスホテル。



- 📍 20, Samseong-ro 96-gil, Gangnam-gu, Seoul
서울시 강남구 삼성로 96길 20
- 🕒 24時間
- 📅 無休

▲ JCBプラザラウンジ・ソウルに関する情報はP1参考
▲ 直接ホテルや公式サイトから予約した場合は対象外。
▲ 事前予約必須。朝食別途料金発生。

TOUR SERVICE ・ソウル



DISCOUNT **金浦国際空港 SKY HUB LOUNGE**

김포국제공항 스카이 허브 라운지 28



ご利用代金から50%引き。

이용 금액의 50%를 할인해주세요.

ソウル市内から近い金浦国際空港の国際線免税区域3階にあるラウンジ。パイキング、フリードリンク、マッサージチェアなどのサービスが利用できる。



- 📍 3F., 38, Haneul-gil, Gangseo-gu, Seoul
서울시 강서구 하늘길 38, 3층
- 🕒 6:30AM ~ 8:00PM (最終入場 7:30PM)
- 📅 無休

▲ 同伴の方も対象(人数制限なし)。 ▲ お子様の料金は除く。

DISCOUNT **ティールラゲージ**・티라기지



<ソウル駅店、弘大入口駅店、仁川空港T1店>
荷物配送または荷物預かりサービスをご利用の場合、ご利用代金から5%引き。

<仁川空港T2店、金浦空港駅店>
荷物配送または荷物預かりサービスをご利用の場合、ご利用代金から5%引き。

※ 인천공항에서 맡길 경우 짐 수령 시 지불. 인천공항 위탁 영업소 쿠폰 또는 수령하는 지점의 우대 쿠폰 제시.



ソウル市内の主要駅(ソウル駅/明洞駅/弘大入口駅)、空港(金浦空港/仁川空港)で利用できる、便利な荷物預かり・配送サービス。駅での荷物の保管や、空港と駅、空港間の荷物の配送に対応。重い荷物を持ち歩かずに、手軽に旅行を楽しめるのがうれしい。

ソウル駅店 29
📍 Seoul Station B1, Between exit 1 and 2
서울역 지하 1층, 1번 출구와 2번 출구 사이
🕒 9:00AM ~ 10:00PM
📅 無休

弘大入口駅店 30
📍 Hongik University Station B1, Between exit 2 and 3
홍대입구역 지하 1층, 2번 출구와 3번 출구 사이
🕒 9:00AM ~ 10:00PM
📅 無休

仁川空港T1店 31
📍 Near Check-in counter B on the 3rd floor
3층 체크인 카운터 B 근처
🕒 7:00AM ~ 10:00PM
📅 無休

仁川空港T2店 32
📍 across from check-in counter H on the 3rd floor
3층 체크인 카운터 H 건너편
🕒 7:00AM ~ 9:00PM
📅 無休

金浦空港駅店 33
📍 Gimpo Airport Station Line 5, B1 International Terminal
5호선 김포공항역 지하 1층 국제선 터미널
🕒 9:00AM ~ 10:00PM
📅 無休

▲ オンライン決済および無人物品保管箱利用は除く。
▲ 仁川空港第1・2ターミナル店から荷物配送サービスを利用する場合に限り、荷物受け取り店舗での支払いとなる。
▲ 仁川空港は、ハンジン(韓進)宅配への業務委託により運営しています。

韓国の魅力をもっと知りたい!

ソウル近郊の旅行先 <水原>

水原とは?

ソウル駅から1時間ほどで行けるので日帰り旅行先としておすすめの観光地です。ユネスコ世界文化遺産に登録された水原華城(スウォンファソン)を散歩して、チキン通りに、映画で有名になった「王カルビチキン」を食べてみましょう!

行き方

出発

ソウル駅



①ITX | 約30分・KRW4,800
②1号線 | 約1時間・KRW2,000

水原駅



タクシー

約10分・KRW6,000~8,000

到着

水原華城

見どころ

青春ドラマのロケ地だったモダンでレトロなカフェ通りでコーヒー1杯の休息...♥



ユネスコ世界文化遺産に登録。韓国の美しい名所であり、朝鮮時代の建築の華。

水原華城

スウォンファソン

行理団通り

ヘンニダンキル

華城行宮

ファソンヘングン

八達山

バルダルサン

水原チキン通り

スウォントンタッコリ

八達公園

バルダルコンウオン

八達門

バルダルムン

王が住んでいた臨時宮殿。規模の雄大さと美しい建築美が見られる。



映画「極限職業」に登場した「ワンカルビ味付けチキン」と揚げたてのチキンが味わえる街。

華城の南門であり、美しい華城の姿を代表する場所。八達門を背景に素敵な写真を残してみよう!

タクシーで約10分

1 水に分堂線 水原駅

※写真出典：<水原市庁>-水原観光公式ホームページ www.suwon.go.kr/visitsuwon

ソウル以外(釜山・その他エリア) / オンライン

Outside of Seoul (Busan, Other) / Online

釜山

54p.~55p.

オンライン

58p.~59p.

その他エリア

56p.~57p.

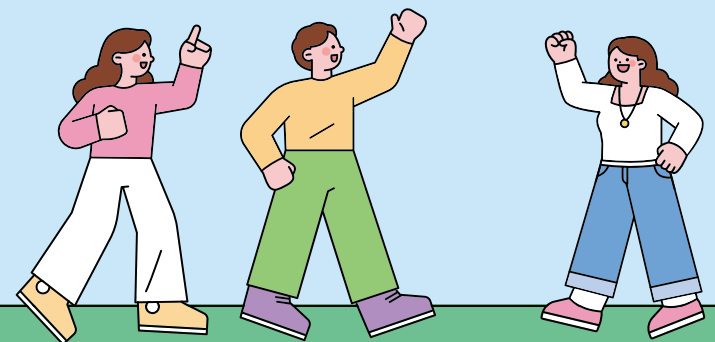

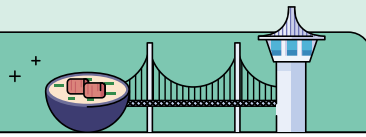

카드 결제 가능
카드決済可能



무선인터넷
Wifi



웰컴키즈존
子供同伴可



유모차
ベビーカー
持ち込み可



혼밥
1人食事可

DISCOUNT **롯데월드 釜山・롯데월드 부산**



韓国の第二の都市、釜山にオープンしたアミューズメントパーク。6つのテーマで構成されたパーク内は、大人はもちろん、子ども連れでも楽しめるアトラクションが充実。屋内なので天候に左右されずに利用できるのも魅力。駅、バス停が近いので、公共交通機関を利用するのがおすすめ。

チケット料金から10%引き。

종합 이용권(1Day&After3)의
10%를 할인해주세요.
[Code : 16006]



42, Dongbusangwangwang-ro, Gijang-eup,
Gijang-gun, Busan
부산시 기장군 기장읍 동부산영로 42

10:00AM~8:00PM

※ 季節により営業時間が異なるため、詳しくは下の
公式サイトを確認してください。

無休



公式サイト

▲ JCBカード1枚で4名様まで適用。 ▲ 一部の施設は除く。

▲ 総合利用券(1日・アフター3)に限る。

PRESENT **バファーマモンドストア・바프 아몬드스토어**



₩30,000以上ご購入の方に、モルトボール(40g)をランダムで1袋進呈。在庫状況により、バフポップブコン(80g)を進呈する場合があります。

₩30,000 이상 구입 시 바프 몰트볼(40g)을 증정해주세요. 재고 상황에 따라 없을 경우에는 바프 팝콘(80g) 1봉지를 제공해주세요.



光福店

76, Gwangbok-ro, Jung-gu, Busan
부산시 중구 광복로 76

11:00AM ~ 11:00PM

無休

韓国でポピュラーなナッツスナック「ハニーバターアーモンドフレンズ」のすべてのフレーバーを試食・購入できるショップ。単品商品はもちろん、おみやげにぴったりのセット商品があるのもうれしい。イメージキャラクターと写真撮影ができるフォトゾーンもあり、韓国旅行の思い出づくりもできる。

DISCOUNT **ソラリア西鉄ホテル・솔라리아 니시테츠 호텔**



JCBプラザ ラウンジ・ソウルを通してご予約の場合、優待料金(通常料金の30%~50%引き)で利用

JCB플라자 라운지 서울을 통하여 예약 후, JCB카드로 결제할 경우에 한 해 JCB 우대 요금으로 할인해주세요.

釜山の中心地である西面に位置し、観光やショッピングに最適なロケーション。ホテル内にはジムや大浴場が完備されており、旅行の疲れをゆっくりと癒や癒せる。さらに、日本語対応のスタッフが常駐しているため、安心して滞在可能。



釜山

20, Seomyeon-ro, Busanjin-gu, Busan
부산시 부산진구 서면로 20

24時間

無休

▲ JCBプラザラウンジ・ソウルに関する情報はP1参考。
▲ 直接ホテルや公式サイトから予約した場合は対象外。
▲ 事前予約必須。朝食別途料金発生。

SPECIAL MENU **パラダイスホテル 釜山・파라다이스 호텔 부산**



JCB会員専用予約サイトから予約の場合、JCB会員限定プランで宿泊可能。

2차원 코드를 스캔하여 JCB회원 전용 사이트를 통해 예약 및 JCB카드로 사전 결제 한 후, 체크인 시 JCB카드를 제시하시면, JCB회원 한정 플랜으로 객실을 제공해주세요

海雲台(ハウンデ)地区にある、充実した施設と質の高いサービスを提供する5つ星ホテル。海が見えるバルコニーやオーシャンスパから四季折々の美しい景色が楽しめる。家族やカップル向けの多彩なプランが用意されていて、ラグジュアリーな癒しとエンターテインメントが体験できるのが魅力。

JCB会員専用予約サイト



296, Haeundaehaebyeon-ro,
Haeundae-gu, Busan
부산시 해운대구 해운대해변로 296

24時間

無休

▲ 2次元コードスキャンより、JCB会員専用サイトにてJCBカードでの事前支払いが必要。
▲ 宿泊料金は宿泊期間やプランによって異なる。宿泊料金にVAT10%が加算される。
▲ 直接ホテルや公式サイトから予約した場合は対象外。
▲ 一部の期間は除く。

その他エリア・京畿道 / 大田 / 済州

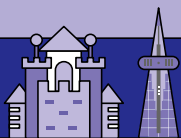

카드 결제 가능
카드決済可能



무선인터넷
Wifi



웰컴키즈존
子供同伴可



유모차
ベビーカー
持ち込み可



혼밥
1人食事可

DISCOUNT エバーランド・エ버랜드



チケット料金から30%引き。

시설 이용 티켓 요금의
30%를 할인해주세요。
【코드명: 외국인-JCB카드】

多彩なアトラクションやショーが楽しめる、韓国最大規模のテーマパーク。施設内に動物園や公園などもあり、子どもから大人まで満足できる。



- 📍 199, Everland-ro, Pogok-eup, Cheoin-gu, Yongin-si, Gyeonggi-do
경기도 용인시 처인구 포곡읍 에버랜드로 199
- 🕒 10:00AM ~ 10:00PM

▲ 一部の施設は除く。

DISCOUNT カリビアンベイ・캐리비안베이



チケット料金から30%引き。

시설 이용 티켓 요금의
30%를 할인해주세요。
【코드명: 외국인-JCB카드】

韓国最大規模のテーマパーク「エバーランド」に隣接する大規模ウォーターパーク。スリル満点のウォータースライドをはじめ、各種アトラクションや健康施設が楽しめる。



- 📍 199, Everland-ro, Pogok-eup, Cheoin-gu, Yongin-si, Gyeonggi-do
경기도 용인시 처인구 포곡읍 에버랜드로 199
- 🕒 (6月中旬 ~ 8月) 10:00AM ~ 9:00PM,
(5 ~ 6月上旬, 9 ~ 2月) 11:00AM ~ 5:00PM

▲ 現地チケット窓口での支払いに限る。
▲ 一部の施設は除く。

DISCOUNT ホテルスカイパーク・호텔스카이파크



JCBプラザ ラウンジ・ソウルを
してご予約の場合、優待料金(通
常料金の20%引き)で利用

JCBプラザ ラウンジ 서울을 통하여 예약
후, JCB카드로 결제할 경우에 한 해
JCB 우대 요금으로 할인해주세요.

産業団地であり、韓国のシリコンバレーとも呼ばれる板橋(パンギョ)と、最先端の科学技術の中心地である大田(テジョン)にも、ホテルスカイパークがあり。これらの都市は、主要なビジネススポットとしてビジネス利用に最適であるだけでなく、活気に満ちた都市でリラックスしたひとときを過ごしたい旅行者にも理想的な選択肢。



板橋

- 📍 36, Hwangsaeul-ro 311beon-gil, Bundang-gu, Seongnam-si, Gyeonggi-do
경기도 성남시 분당구 황새울로311번길 36

🕒 24時間 📅 無休

大田

- 📍 161, Techno Jungang-ro, Yuseong-gu, Daejeon
대전 유성구 테크노중앙로 161
- 🕒 24時間
- 📅 無休

済州

- 📍 48, Sammu-ro, Jeju-si, Jeju-do
제주특별자치도 제주시 삼무로 48
- 🕒 24時間
- 📅 無休

▲ お問い合わせ先(JCBプラザラウンジ・ソウル)に関する情報はP1参考
▲ 直接ホテルや公式サイトから予約した場合は対象外。
▲ 事前予約必須。朝食別途料金発生。

DISCOUNT ナンタ・난타 제주극장



現地窓口またはJCB会員専用予
約サイトでご購入の場合、チケッ
ト代金から20%引き。

현장 예매 또는 2차원 코드를 스캔하여
JCB 회원 전용 사이트를 통해
예매할 경우, 티켓 요금의 20%를
할인해주세요.

韓国で人気を集めているナンバーバルパフォーマンス(セリフのない演劇)で、韓国の伝統的なリズムであるサムルリをベースにコメディ要素も含んだストーリーが楽しめる。61の国と地域、326都市で公演を行い、1,600万人の観客数に到達しようとしている。

JCB会員専用
予約サイト



済州劇場

- 📍 56-26, Seondolmokdong-gil, Jeju-si, Jeju-do
제주도 제주시 선돌목동길 56-26
- 🕒 4:30PM~
- 📅 無休

▲ JCBカード1枚につき4名様まで適用。

オンライン



카드 결제 가능
카드決済可能



무선인터넷
Wifi



웰컴키즈존
子供同伴可



유모차
ベビーカー
持ち込み可



혼밥
1人食事可

PRESENT スーパーリンク・슈퍼리링크



JCB会員専用サイトから申し込みの場合、「韓国eSIM」が1日分無料。

2차원 코드를 스캔하여 JCB회원 전용 사이트에서 결제 시 [대한민국 1일 eSIM 무료] 쿠폰을 제공해주세요.

海外でデータ通信を利用できる便利なeSIMを提供。購入後に届く二次元コードを読み取り後、ダウンロードすればインターネットに接続できる。対応可能な国も多数。



JCB会員専用
予約サイト



<優待適用方法>

JCB会員専用サイトで「クーポンを使用」または「コピー」ボタンをクリックし、「韓国eSIM」を購入すると1日分の料金が自動的に差し引かれる。

- ▲ 「コピー」ボタン使用時は、コピーした内容をチェックアウト画面のクーポンコード欄に入力。
- ▲ 一部のサービスは除く。
- ▲ 申し込み1回につきクーポン利用は1回限り。

PRESENT ムーブ・무브



JCB会員専用ページを通して会員登録をされた方に、仁川空港送迎に使える20%引きクーポンを進呈

2차원 코드를 스캔하여 JCB회원 전용 사이트에서 회원 가입 후 로그인 시 공항이동 서비스 20% 할인 쿠폰을 제공해주세요.

専属ドライバー付きのレンタカーで、快適で安全な移動サービスを提供。空港からの移動、観光地までの送迎などさまざまな形態の移動サービスが利用できる。



JCB会員専用
予約サイト



- ▲ クーポンは初回ログイン時に進呈。
- ▲ 支払いページで該当クーポンを選択してください。
- ▲ クーポンは1回のみ利用可能。
- ▲ 一部のサービスは除く。

DISCOUNT Wifi弁当 弁当eSIM・와이파이 도시락, 도시락 eSIM



JCB会員専用サイトから申し込みの場合、①「WiFi弁当」のご利用代金から10%引き。②「弁当eSIM」のご利用代金から5%引き。

2차원 코드를 스캔하여 JCB회원 전용 사이트에서 예약 후 JCB 카드로 결제하신 고객 대상, 아래와 같은 혜택을 제공해주세요.
①<와이파이 도시락> 10%할인,
②<도시락eSIM> 5%할인

ポータブルWi-FiレンタルやeSIMが利用できるサービス。ポータブルWi-Fiひとつで、スマートフォン・ノートパソコン・タブレットなどの機器を2~3台同時に接続できて便利。レンタルの受け取り・返却は、ソウル市内や近郊の空港で対応。eSIMはスマートフォンなどの端末からSIMカード取り替え不要で、購入後に届く二次元コードを読み取り、ダウンロードすればインターネット接続が利用可能。オンライン購入で簡単に利用できる。



JCB会員専用
予約サイト



- ▲ ① 6日以上のレンタルは対象外。
- ▲ ①② 他の優待およびクーポンとの併用不可。

DISCOUNT Funch Reward · 펀치 리워드



Funch Rewardのオンラインモールに入会時、合計10,000ウォン分(5,000ウォン/3,000ウォン/1,000ウォン各1枚)の割引クーポン進呈。さらに、30,000ウォン以上ご購入時に追加10,000ウォン割引クーポン進呈。

2차원 코드를 스캔하여 Funch Reward의 온라인몰에 접속, 회원 가입 시, 총 1만원 상당(5천원/3천원/1천원) 할인 쿠폰을 지급해주세요. W30,000 이상 구매 시 추가로 1만원 할인 쿠폰을 지급해주세요.

いつでもFunch Rewardのオンラインモールでショッピングし、韓国旅行中にFunch Rewardのサービスラウンジにあるロッカーで受取ができ、商品を受け取ってすぐに免税手続きができるサービスがとても便利。



JCB会員専用
予約サイト





ソウル駅都心空港ターミナルで 出国準備完了!



ソウル駅都心空港ターミナルから 搭乗手続き+出国審査 10分!

空港鉄道直通列車, ソウル駅 → 仁川空港1ターミナル駅 43分!

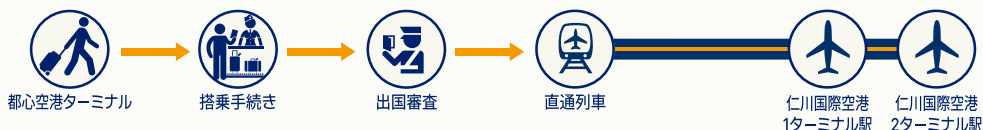

■ 空港鉄道ソウル駅都心空港ターミナル

- 提供サービス: 搭乗手続き・荷物託送(05:20~19:00 / 航空機出発3時間(2ターミナルは3時間20分)前まで手続き), 出国審査(05:30~19:00), 仁川空港専用通路出国
- 利用範囲: 直通列車をご利用のお客様のうち、当日仁川空港発の国際線航空便

入居航空会社: **KOREAN AIR** ASIANA AIRLINES **JEJUair** **JINAIR** **t'way** **EASTARJET** **AIR SEOUL** **AIR BUSAN** **Lufthansa**